

Wartenberg



# i nformation

Mülltermine und Abfallproblematik  
Veranstaltungskalender  
Wegweiser zur Verwaltung  
Freizeit und Vereine

2009

## Entsorgung nach Maß

Der Entsorgungspartner für **Industrie, Handel, Gewerbe** und **private Haushalte**.

Wir entsorgen umweltgerecht und kostengünstig Ihre Abfälle.

**SITA Umwelt Service GmbH**  
Kundencenter Fulda  
Liebigstraße 3, 36041 Fulda  
Tel.: 01 80 / 1 88 88 11



**MACH DEIN DING!**

*Bei uns ...*

**Baumarkt mit Fachberatung  
zu Baumarktpreisen**

Unsere Serviceleistungen für Sie:



Zahlung per  
ec-Card



Aufmaß-  
Service



Persönliche  
Beratung



Reinwerker-  
Broschüre gratis



Farbmisch-  
maschine



Geschenke  
gratis verpackt



Geschenke-  
Gutscheine



Finanzierungs-  
Service



Lieferservice



Werkzeug- und  
Maschinenverleih



Schlüssel-  
Service



Passgenauer  
Holz-Zuschnitt

# hagebaumarkt andersbach

Am Sportplatz 2 • 36367 Wartenberg-Angersbach

Tel.: 06641/96700 • Fax: 06641/967011

[www.hagebaumarkt-angersbach.de](http://www.hagebaumarkt-angersbach.de)

Öffnungszeiten: Mo.-Fr. 8.30 - 19.00 Uhr • Sa. 8.00 - 18.00 Uhr

mit  
gartencenter  
und  
baustoffcenter

# SCHMIDT

## BAUDEKORATION

Maler- und Putzarbeiten · Trockenbau

36367 Wartenberg-Angersbach  
Lauterbacher Straße 58  
Tel. 0 66 41/91 92 83 · Fax 91 92 85

holzbau  neff

**Günter Neff**  
Zimmermeister

Goethestraße 23  
36367 Angersbach  
Telefon (0 66 41) 64 48 40  
Telefax (0 66 41) 91 72 25

[www.holzbau-neff.de](http://www.holzbau-neff.de)

- › Holzrahmenbau
- › Dachstühle
- › Gauben + Balkone
- › Dachfenster
- › Dachdeckerarbeiten
- › Gerüstverleih

## Service

Wird bei uns groß geschrieben !!



## Seit mehr als 25 Jahren

### Unsere Leistungen:

- Garten-/ Landschaftspflege
- Baum-/ Heckenschnitt
- Kehrarbeiten

- Pflasterarbeiten
- Herstellen von Natursteinmauerwerk
- Reparaturarbeiten rund ums Haus !



**Hausmeister-Service**  
**Hans Drescher**

*Ihr Partner rund  
ums Haus !*

Lager: Spessartstraße 9  
36341 Lauterbach

Tel. 06641-919450 • Fax 06641-919452 • Mobil 01 71 - 5302994

Rudloser Straße 19  
36367 Wartenberg-Angersbach

## INHALTSVERZEICHNIS

	Seite
Vorwort .....	3
Gewerbestandort Wartenberg .....	3
Wir sind für Sie da .....	4 – 8
Notrufe, Ortsvorsteher .....	8
Häusliche Krankenpflege, Ortsbrandmeister und Wehrführer, Ortsgericht, Schiedsamt, Ortslandwirte, Jagdvorsteher ..	9
Hier finden Sie uns im Rathaus .....	10
Ihr Team vom Bauhof .....	11
Wichtige Telefonnummern .....	12
Das Wartenberg Oval .....	14
Kfz-Zulassung .....	15 – 17
Mülltermine 2009 .....	18 – 23
Allgemeine Erläuterungen zur Abfall-Getrenntsammlung	26 – 34
Containerstandorte .....	35
Wichtiger Hinweis zum Winterdienst; Kirchen in der Gemeinde Wartenberg, Impressum .....	36
Grenzabstände – Bäume und Sträucher .....	37
Stadtplan .....	38 + 39
Homepage .....	40
Gebühren- und Steuersätze im Überblick .....	41
Anschriften der Wartemberger Vereine .....	42 + 43
Veranstaltungskalender 2009 .....	44 – 48

### ARCHITEKTURBÜRO

ARCHITEKT VFA

AM BORNACKER 12  
36367 WARTENBERG  
FON.: 06648/1505  
FAX.: 06648/3179

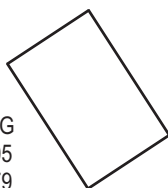

### ALFRED LERG

WOHNUNGS-BAU  
ENTWURF / PLANUNG  
BAUÜBERWACHUNG  
ENERGIESPARENDE PLANUNG  
WERTERMITTLUNG  
SANIERUNG / DENKMALPFLEGE  
ARCHITEKTUR UND INNENARCHITEKTUR



## Wartenberg-Apotheke

Apothekerin Sabine Cardia

Rudloser Straße 1  
36367 Wartenberg-  
Angersbach

- Wir liefern ohne Mehrkosten ins Haus –
- Sparen Sie 4 % mit unserem Treuepass
- Erhalten Sie 10 % auf alle Naturheilmittel
- Neu im Sortiment: Magnetschmuck

**Telefonisch: 0 66 41-6 28 76 · Per Fax: 0 66 41-6 28 94**

Hallo liebe Mitbürger/innen!

Die Informationsbroschüre der Gemeinde Wartenberg erscheint mittlerweile zum 16. Mal mit wichtigen Informationen, wie den Müllterminen, Hinweisen zur Abfallentsorgung und -verwertung, Veranstaltungskalender, einem aktuellen Vereinsverzeichnis, den Ansprechpartnern im Rathaus, einem Ortsplan, Auszügen und allgemeiner Information zu unserer Gemeinde.

Wir wollen Ihnen mit diesen Daten, Adressen und Hinweisen auch für das Jahr 2009 eine nützliche Hilfe für das Zusammenleben in unserer Gemeinde an die Hand geben.

Das Heft wird kostenlos an alle Haushalte verteilt und sollte das Jahr über griffbereit aufbewahrt werden.

Wartenberg im Dezember 2008

Ihr Rathaussteam

**Wartenberg ist Gewerbestandort mit hoher Wohnqualität**



- hat 2 Ortsteile, Angersbach und Landershausen
- ist (fast) 1200 Jahre alt
- hat 4.030 Einwohner
- ist 3.954 ha groß
- hat 2 Kindertageseinrichtungen (mit insgesamt 150 Plätzen)
- ist gut zu erreichen  
(B 254 mit Anschluss an A 5 und A 7 in je 20 km Entfernung)
- hat viel Wald ( 2.205 ha = 56 % der Gemarkungsfläche)
- ist Schulstandort  
(Mittelpunktschule: Grund- und Hauptschule mit Förderstufe)
- hat 31 Vereine
- ist stolz auf seine teilrestaurierte Burganlage aus der Stauferzeit
- ist geologisch und erdgeschichtlich interessant
- hat lt. Wettergutachten ein "angenehm thermisches Milieu"
- ist eine aufstrebende Gemeinde - mitten in Deutschland -
- hat mit dem Wartenberg Oval eine moderne Veranstaltunglocation
- Wartenberg hat - wunderbar gelegene Wohnbaugrundstücke  
- hervorragend geeignetes Industrie- und Gewerbelände

# Wir sind für Sie da!



## **Sprechstunden der Gemeindeverwaltung**

**OT Angersbach, Landenhäuser Str. 11, 36367 Wartenberg**

**Postfachanschrift: Postfach 60, 36365 Wartenberg**

**Tel. 06641/9698-0, Telefax 06641/9698-24**

**e-Mail: [Info@Gemeinde-Wartenberg.de](mailto:Info@Gemeinde-Wartenberg.de)**

**Internet: [www.Gemeinde-Wartenberg.de](http://www.Gemeinde-Wartenberg.de)**

Erreichbar ist die Gemeindeverwaltung zu folgenden Zeiten:

montags bis donnerstags

von 07.30 bis 12.00 Uhr

montags bis mittwochs

von 13.00 bis 16.30 Uhr

donnerstags

von 13.00 bis 18.00 Uhr

freitags

von 07.30 bis 13.00 Uhr

**Verwaltungsstelle im OT Landenhäuser, Mittelstr. 10 a, Tel. 06648/3569**

Die Verwaltungsstelle ist an folgenden Tagen besetzt:

donnerstags

von 17.00 bis 18.00 Uhr

Sie brauchen eine Verwaltungsdienstleistung außerhalb unserer umfangreichen Öffnungszeiten?

Kein Problem, anrufen und telefonisch einen Zeitpunkt vereinbaren. Das gilt auch, wenn Sie nicht mobil sind und die Angelegenheit bei Ihnen zu Hause erledigt werden soll. Tel. 06641/9698-0

Taucht außerhalb unserer Öffnungszeiten ein Problem auf und Sie brauchen die Verwaltung, dann rufen Sie die Tel. 0151/52630834 an.

### **Hinweis für die Kfz-Zulassung:**

Grundsätzlich gelten die allgemeinen Öffnungszeiten der Gemeindeverwaltung. Allerdings muss der Abschluss des Zulassungsvorganges bis zum Ende der Öffnungszeiten gewährleistet sein.

Dementsprechend werden Zulassungsvorgänge

montags, dienstags, mittwochs bis 16.00 Uhr

donnerstags bis 17.30 Uhr

freitags bis 12.30 Uhr

entgegengenommen und bearbeitet.



## WAS ERLEDIGE ICH WO?

Bezeichnung	Ansprechpartner	Telefon	Zimmer-Nr.	E-Mail
Abwasserbeseitigung	Seifert, Michael	9698-17	5	Michael.Seifert@ Gemeinde-Wartenberg.de
Abfallbeseitigung	Ortwein, Martin	9698-16	5	Martin.Ortwein@ Gemeinde-Wartenberg.de
An, Ab- und Ummeldung von Einwohnern	Friedrich, Mark	9698-12	1	Mark.Friedrich@ Gemeinde-Wartenberg.de
Anschlusskosten	Seifert, Michael	9698-17	5	Michael.Seifert@ Gemeinde-Wartenberg.de
Bauverwaltung	Seifert, Michael	9698-17	5	Michael.Seifert@ Gemeinde-Wartenberg.de
	Ortwein, Martin	9698-16	5	Martin.Ortwein@ Gemeinde-Wartenberg.de
	Renker, Lars	9698-28	5	Lars.Renker@ Gemeinde-Wartenberg.de
Bestattungswesen	Bockweg, Maria	9698-26	1	Maria.Bockweg@ Gemeinde-Wartenberg.de
Bauleitplanung	Dickel, Monika	9698-14	3	Monika.Dickel@ Gemeinde-Wartenberg.de
Baulandumlegung	Ortwein, Martin	9698-16	5	Martin.Ortwein@ Gemeinde-Wartenberg.de
Baugrundstücke	Ortwein, Martin	9698-16	5	Martin.Ortwein@ Gemeinde-Wartenberg.de
Beglaubigungen	Friedrich, Mark	9698-12	1	Mark.Friedrich@ Gemeinde-Wartenberg.de
Beiträge	Ortwein, Martin	9698-16	5	Martin.Ortwein@ Gemeinde-Wartenberg.de
Bauhof	Schmitz, Manfred	9698-20		
Bestattungswesen	Bockweg, Maria	9698-12	1	Maria.Bockweg@ Gemeinde-Wartenberg.de
Brand- und Katastrophenschutz	Friedel, Cathrin	9698-11	1	Cathrin.Friedel@ Gemeinde-Wartenberg.de
Bürgermeister	Dickel, Manfred	9698-11	4	Manfred.Dickel@ Gemeinde-Wartenberg.de
EDV-Administration	Ortwein, Martin	9698-16	5	Martin.Ortwein@ Gemeinde-Wartenberg.de
Einwohnermeldeamt	Dimmerling, Christine Friedrich, Mark	9698-13	2	Christine.Dimmerling@ Gemeinde-Wartenberg.de
		9698-12	1	Mark.Friedrich@ Gemeinde-Wartenberg.de
Erschließungsbeiträge / Anschlussbeiträge	Ortwein, Martin	9698-16	5	Martin.Ortwein@ Gemeinde-Wartenberg.de
Feldwege	Seifert, Michael	9698-17	5	Michael.Seifert@ Gemeinde-Wartenberg.de
Feuerwehren	Friedel, Cathrin	9698-11	1	Cathrin.Friedel@ Gemeinde-Wartenberg.de
Freibad Landenhausen	Zier, Michael	9698-18	6/ 1. Stock	Michael.Zier@ Gemeinde-Wartenberg.de
Fremdenverkehr	Friedel, Cathrin	9698-11	1	Cathrin.Friedel@ Gemeinde-Wartenberg.de

Friedhofsverwaltung	Bockweg, Maria	9698-26	1	Maria.Bockweg@ Gemeinde-Wartenberg.de
Fundbüro	Friedrich, Mark	9698-12	1	Mark.Friedrich@ Gemeinde-Wartenberg.de
Gaststättenrecht	Dickel, Monika	9698-14	3	Monika.Dickel@ Gemeinde-Wartenberg.de
Gebäudeunterhaltung	Seifert, Michael	9698-17	5	Michael.Seifert@ Gemeinde-Wartenberg.de
Gemeindekasse	Zier, Michael	9698-18	6/ 1. Stock	Michael.Zier@ Gemeinde-Wartenberg.de
Gemeinschaftsraum Landenhausen	Friedel, Cathrin	9698-11	1	Cathrin.Friedel@ Gemeinde-Wartenberg.de
Gebühren/Steuern	Zier, Michael Heiß, Sonja	9698-18 9698-19	6/ 1. Stock	Michael.Zier@ Gemeinde-Wartenberg.de Sonja.Heiss@ Gemeinde-Wartenberg.de
Gewerbe	Friedrich, Mark Dickel, Monika	9698-12 9698-14	3	Mark.Friedrich@ Gemeinde-Wartenberg.de Monika.Dickel@ Gemeinde-Wartenberg.de
Gestattung	Friedrich, Mark	9698-12	1	Mark.Friedrich@ Gemeinde-Wartenberg.de
Grundsteuer	Heiß, Sonja	9698-19	6/ 1. Stock	Sonja.Heiss@ Gemeinde-Wartenberg.de
Haftpflichtschäden	Friedrich, Mark	9698-12	1	Mark.Friedrich@ Gemeinde-Wartenberg.de
Kämmerei	Ortwein, Martin Zier, Michael	9698-16 9698-18	5	Martin.Ortwein@ Gemeinde-Wartenberg.de Michael.Zier@ Gemeinde-Wartenberg.de
Kanalisation	Seifert, Michael	9698-17	5	Michael.Seifert@ Gemeinde-Wartenberg.de
Kfz-Zulassung	Bockweg, Maria Friedrich, Mark	9698-26 9698-12	1 1	Maria.Bockweg@ Gemeinde-Wartenberg.de Mark.Friedrich@ Gemeinde-Wartenberg.de
Kindertagesstätte Angersbach	Happel, Brigitte	2433		ev.kita.angersbach@t-online.de
Kindergarten Landenhausen	Happel, Brigitte Dörr, Silke	06648/ 2400		ev.kita.landenhausen@t-online.de
Laub, Gras- und Heckenschnitt	Ortwein, Martin	9698-16	5	Martin.Ortwein@ Gemeinde-Wartenberg.de
Lohnsteuerkarten	Dimmerling, Christine Friedrich, Mark	9698-13 9698-12	2 1	Christine.Dimmerling@ Gemeinde-Wartenberg.de Mark.Friedrich@ Gemeinde-Wartenberg.de
Märkte, Messen, Veranstaltungen	Dickel, Monika	9698-14	3	Monika.Dickel@Gemeinde- Wartenberg.de
Mietverwaltung (Gemeinde- Wohnungen)	Heiß, Sonja	9698-19	6/ 1. Stock	Sonja.Heiss@ Gemeinde-Wartenberg.de
Müllgefäße	Zier, Michael Heiß, Sonja	9698-18 9698-19	6/ 1. Stock	Michael.Zier@ Gemeinde-Wartenberg.de Sonja.Heiss@Gemeinde-Wartenberg.de
Ordnungsamt	Dickel, Monika	9698-14	3	Monika.Dickel@ Gemeinde-Wartenberg.de



Ortsgericht	Friedrich, Mark	9698-12	1	Mark.Friedrich@ Gemeinde-Wartenberg.de
Pachten	Friedel, Cathrin	9698-11	1	Cathrin.Friedel@Gemeinde- Wartenberg.de
Parkausweise	Renker, Lars	9698-28	5	Lars.Renker@Gemeinde-Wartenberg.de
Personalausweise, Kinderausweise, Reisepässe	Dimmerling, Christine Friedrich, Mark	9698-13	2	Christine.Dimmerling@ Gemeinde-Wartenberg.de
		9698-12	1	Mark.Friedrich@ Gemeinde-Wartenberg.de
Rentenanträge	Dickel, Monika	9698-14	3	Monika.Dickel@ Gemeinde-Wartenberg.de
Schiedsamt	Friedrich, Mark	9698-12	1	Mark.Friedrich@ Gemeinde-Wartenberg.de
Seniorenbetreuung	Dimmerling, Christine	9698-11	1	Christine.Dimmerling@ Gemeinde-Wartenberg.de
Soziales	Friedrich, Mark Friedel, Cathrin Dimmerling, Christine	9698-12	1	Mark.Friedrich@ Gemeinde-Wartenberg.de
		9698-11	1	Cathrin.Friedel@ Gemeinde-Wartenberg.de
		9698-13	2	Christine.Dimmerling@ Gemeinde-Wartenberg.de
Sportförderung	Heiß, Sonja	9698-19	6/ 1. Stock	Sonja.Heiss@ Gemeinde-Wartenberg.de
Standesamt	Dickel, Monika Friedel, Cathrin Dimmerling, Christine	9698-14	3	Monika.Dickel@ Gemeinde-Wartenberg.de
		9698-11	1	Cathrin.Friedel@ Gemeinde-Wartenberg.de
		9698-13	2	Christine Dimmerling@ Gemeinde-Wartenberg.de
Steuern (Grundsteuer, Gewerbesteuer, Hundesteuer)	Zier, Michael Heiß, Sonja	9698-18 9698-19	6/ 1. Stock	Michael.Zier@ Gemeinde-Wartenberg.de Sonja.Heiss@Gemeinde-Wartenberg.de
Straßenbau	Seifert, Michael	9698-17	5	Michael.Seifert@ Gemeinde-Wartenberg.de
Straßenbeleuchtung	Seifert, Michael	9698-17	5	Michael.Seifert@ Gemeinde-Wartenberg.de
Straßenreinigung/ Winterdienst	Renker, Lars Dickel, Monika	9698-28 9698-14	5 3	Lars.Renker@Gemeinde-Wartenberg.de Monika.Dickel@ Gemeinde-Wartenberg.de
Straßensperrung	Friedrich, Mark	9698-12	1	Mark.Friedrich@ Gemeinde-Wartenberg.de
Vereinsförderung	Heiß, Sonja	9698-19	6/ 1. Stock	Sonja.Heiss@ Gemeinde-Wartenberg.de
Verkehrsüber- wachung	Bockweg, Maria	9698-26	1	Maria.Bockweg@ Gemeinde-Wartenberg.de
Wasser- und Abwasser- abrechnung	Heiß, Sonja Zier, Michael	9698-19 9698-18	6/ 1. Stock	Sonja.Heiss@Gemeinde-Wartenberg.de Michael.Zier@ Gemeinde-Wartenberg.de
Wahlen	Ortwein, Martin	9698-16	5	Martin.Ortwein@ Gemeinde-Wartenberg.de
Wald/Revierförster	Koch, Jürgen	5520		
Wartenberg Oval	Friedel, Cathrin Renker, Lars	9698-11 9698-28	1 5	Cathrin.Friedel@ Gemeinde-Wartenberg.de Lars.Renker@Gemeinde-Wartenberg.de

Wartenberger Nachrichten	Renker, Lars	9698-28	5	Lars.Renker@ Gemeinde-Wartenberg.de
Wasserversorgung	Seifert, Michael	9698-17	5	Michael.Seifert@ Gemeinde-Wartenberg.de
Wirtschaftsförderung	Dickel, Monika	9698-14	3	Monika.Dickel@ Gemeinde-Wartenberg.de
Wildschäden	Friedrich, Mark	9698-12	1	Mark.Friedrich@ Gemeinde-Wartenberg.de
Wohnberechtigungs- bescheinigung	Heiß, Sonja	9698-19	6/ 1. Stock	Sonja.Heiss@Gemeinde-Wartenberg.de

## NOTRUF E

**Polizei:** Notruf Tel. **110**  
 Polizeistation Lauterbach Tel. 06641/971-0

**Feuerwehr:** Notruf Tel. **112**  
 Zentrale Leitstelle Tel. 06631/19222  
 Angersbach:  
 Wehrführer W. Schweiger Tel. 06641/4910  
 Landenhausen:  
 Wehrführer S. Schröter Tel. 06648/911916  
 Gemeindebrandinspektor H. Wahl Tel. 06641/7907  
 06631/19222

**Krankentransport des DRK  
 bei Wasserrohrbrüchen außerhalb der Dienstzeiten der Gemeindeverwaltung**

Angersbach:  
 Wasserwärter R. Wiegand Tel. 06641/1666  
 o. Stellvertreter M. Schmitz Tel. 06648/1448  
 Landenhausen:  
 Wasserwärter M. Schmitz Tel. 06648/1448  
 o. Stellvertreter M. Lang Tel. 06648/3675  
 (oder ein anderer Bediensteter der Gemeinde)

**bei Störungen im Stromnetz**

OVAG, Friedberg, Tel. 06031/820

**bei Störungen der Gasversorgung**

Gasversorgung Osthessen GmbH, Tel. 0661/2990

## ORTSVORSTEHER LANDENHAUSEN

Ortsvorsteher Kurt Zinn, Roteck 16, Landenhausen, Tel. 06648/3061



*Ayurveda-Massagepraxis  
 und Fußpflege*

**Entspannung vom Alltag  
 Der Weg zum körperlichen Wohlbefinden**

*Elvira Schösser  
 An den Kreuzäckern 3  
 36367 Wartenberg-Angersbach  
 Tel. 06641 / 1471 oder 01 70 / 3 14 99 51*



## Häusliche Krankenpflege

Diakoniestation Wartenberg      Tel. 06641/82377  
Apo-Care e. V.                              Tel. 06621/3575

## Gemeindebrandinspektor und Wehrführer

Gemeindebrandinspektor Hermann Wahl, Lauterbacher Str. 33, Angersbach, Tel. 06641/7907  
Wehrführer Angersb.      Wolfgang Schweiger, In den Fetzwiesen 18, Angersbach, Tel. 06641/4910  
Wehrführer Landenh.      Swen Schröter, Stockhäuser Str. 32, Landenhausen, Tel. 06641/911916

## Ortsgericht Wartenberg-Angersbach

Landenhäuser Str. 11, Angersbach, Tel. 06641/9698-12  
Ortsgerichtsvorsteher Manfred Dickel, Landenhäuser Str. 11, Angersbach  
Ortsgerichtsschöffe Heinrich König, Kreuzweg 29, Angersbach  
Ortsgerichtsschöffe Alois Krätschmer, Gräbteweg 20, Angersbach  
Ortsgerichtsschöffe Martin Ortwein, Baumgartenweg 11, Angersbach  
Ortsgerichtsschöffe Bernd Vogel, Gartenstr. 4, Angersbach

## Ortsgericht Wartenberg-Landenhausen

Ortsgerichtsvorsteher Gerhard Bloch, Am Burggipfel 17, Landenhausen, Tel. 06648/2113  
Ortsgerichtsschöffe Georg Friedel, Auf den Rödern 5, Landenhausen  
Ortsgerichtsschöffe Alfred Lerg, Am Bornacker 12, Landenhausen  
Ortsgerichtsschöffe Ludwig Möller, Martelweg 7, Landenhausen  
Ortsgerichtsschöffe Erhard Schmitt, Friedhofstraße 10, Landenhausen

## Schiedsamt

Schiedsmann Kurt Dechert, Auf den Rödern 6, Landenhausen  
Stellvertreter Thomas Schindler, Am Grabenstück 3, Landenhausen

## Ortslandwirte

Angersbach Ulrich Möller, Helmesmühlen 1, Angersbach, Tel. 06641/919071  
Landenhausen Erhard Schmitt, Friedhofstraße 10, Landenhausen, Tel. 06648/2261

## Jagdvorsteher

Angersbach Manfred Dickel, Landenhäuser Str. 11, Angersbach, Tel.06641/9698-0  
Landenhausen Erhard Schmitt, Friedhofstr. 10, Landenhausen, Tel. 06648/2261

# BALZER

## Qualität seit 1949.

Angelgeräte, Tauchsport, Eissport  
Balzer GmbH, Im Tiegel 8, 36367 Wartenberg

### HIER FINDEN SIE UNS IM RATHAUS

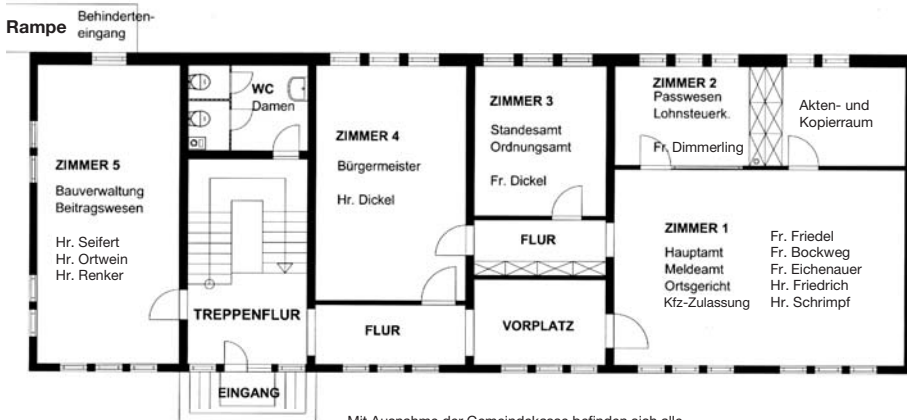

### ERDGESCHOSS

Mit Ausnahme der Gemeindekasse befinden sich alle Dienststellen der Gemeindeverwaltung im Erdgeschoss.

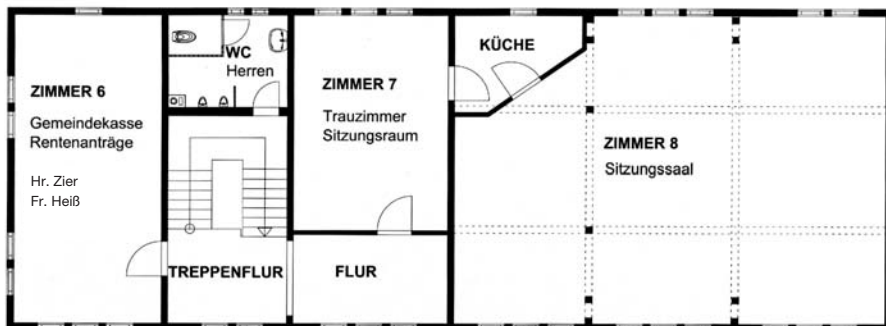

### OBERGESCHOSS

Im Obergeschoss sind außer der Gemeindekasse ein Trauzimmer (zugleich Besprechungszimmer) und der Sitzungsraum der Gemeindevertretung untergebracht.

## Ihr Team vom Bauhof



Der gemeindliche Bauhof befindet sich im Ortsteil Angersbach, Im Ziegelgarten 9. Der Bauhof besteht derzeit aus sechs Mitarbeitern, dies sind im einzelnen: **Manfred Schmitz, Reiner Wiegand, Ewald Russ, Erwin Wahl, Kurt Glitsch, Matthias Lang** (von links).

Der Aufgabenbereich des Gemeindebauhofs ist sehr vielseitig und erfordert von jedem Mitarbeiter ein hohes Maß an Flexibilität und Einsatz um die anfallenden Aufgaben bestmöglich erledigen zu können.

Die Tätigkeiten des Bauhofes erstrecken sich über das ganze Jahr, beginnend mit dem Winterdienst, den Wasserzählern austauschen, Frostschäden ausbessern und viele ähnliche Aufgaben gleich zu Beginn des Jahres.

Im Frühjahr, wenn die Natur erwacht hat der Bauhof sehr viel zu tun, denn nun müssen beispielsweise die gemeindlichen Flächen gemäht werden. Besondere Aufmerksamkeit erfahren die Kinderspielplätze in der Gemeinde Wartenberg. Das Aufstellen von neuen Spielgeräten, die Pflege und Instandsetzung der Geräte, sowie die Überprüfung der Spielgeräte auf Sicherheitsmängel, gehören ebenfalls zu den Aufgaben. Für Straßenbaumaßnahmen werden zwar Firmen herangezogen, aber kleinere Arbeiten übernimmt auch der Gemeindebauhof. Und wenn das Pflanzenwachstum ein Ende hat, dann steht auf der Tagesordnung das Laub einzusammeln.

Seit 2004 hat der Bauhof noch eine weitere zeitaufwendige Aufgabe dazu bekommen, nämlich die technische Betreuung des Wartenberg Ovals.

Der Gemeindebauhof ist das Bindeglied zwischen der Verwaltung und dem Bürger, natürlich gibt es immer wieder Anregungen seitens der Bürger, dass dies und jenes noch gemacht werden müsste, aber man sollte immer daran denken, dass die Gemeindebauhofmitarbeiter viele verschiedene Aufgaben haben und nicht überall gleichzeitig sein können.

## WICHTIGE TELEFONNUMMERN

Alzheimer Gesellschaft Osthessen e.V.	
Beratungsstelle Heike Leitsch . . . . .	(06641) 63448
Amt für Bodenmanagement Fulda Außenstelle Lauterbach (ehemals Katasteramt Lauterbach) . . . . .	(06641) 9662-0
Amt für Straßen und Verkehrswesen Schotten . . . . .	(06044) 609-0
Amtsgericht Lauterbach . . . . .	(06641) 9617-0
APO-Care e.V. (häusl. Krankenpflege) . . . . .	(06621) 3575
Apotheke (Wartenberg-Apotheke) . . . . .	(06641) 62876
Agentur für Arbeit (Arbeitsamt Lauterbach) . . . . .	(06641) 9645-0
Ärztlicher Notdienst für Lauterbach . . . . .	(06641) 82789
Deutsche Bahn AG, Bahnhof Fulda . . . . .	(0661) 18-0
Deutsche Bahn AG, Bahnhof Lauterbach . . . . .	(06641) 2295
Diakoniestation . . . . .	(06641) 82-377
Dr. med. Detlef u. Monika Heise (Ärzte für Allgemeinmedizin) . . . . .	(06641) 2737
DRK Krankentransport- u. Unfallrettungsdienst . . . . .	(06631) 19222
DRK Ortsvereinigung Lauterbach e.V. . . . .	(06641) 9663-0
Eichhofkrankenhaus Lauterbach . . . . .	(06641) 82-0
Finanzamt Alsfeld-Lauterbach . . . . .	(06641) 188-0
Forstamt Romrod . . . . .	(06636) 9182-0
Freundeskreis Lauterbach e.V. Suchthilfe im Vogelsbergkreis . . . . .	(06644) 7447 o. (06641) 1560
Gas- und Wasserversorgung Osthessen GmbH . . . . .	(0661) 299-0
Gemeindeverwaltung Wartenberg . . . . .	(06641) 9698-0
Gesundheitsamt, Lauterbach . . . . .	(06641) 977-170
Hilfsgemeinschaft Landenhausen . . . . .	(06648) 9110044
Kindergarten Landenhausen . . . . .	(06648) 2400
Kindertagesstätte Angersbach . . . . .	(06641) 2433
Kreisbauamt, Lauterbach . . . . .	(06641) 977-463
Kreisjugendheim Landenhausen (Zeltlager) . . . . .	(06648) 2545
Landratsamt Alsfeld . . . . .	(06631) 792-0
Landratsamt Lauterbach . . . . .	(06641) 977-0
Landratsamt Lauterbach – Hauptabteilung Landwirtschaft, Forsten und Naturschutz (Amt für den ländlichen Raum) . . . . .	(06641) 662-0
Mittelpunktschule Angersbach . . . . .	(06641) 3180
Mülldeponie Bastwald . . . . .	(06638) 1249
<b>Notruf Feuerwehr</b> . . . . .	<b>112</b>
<b>Notruf Polizei</b> . . . . .	<b>110</b>
OVAG Friedberg (Stromversorger) . . . . .	(06031) 82-0
Polizeidirektion Vogelsberg, Lauterbach . . . . .	(06641) 971-0
Psychosoziale Kontakt- und Beratungsstelle . . . . .	(0175) 7879675
Revierförster Jürgen Koch (Gemeindewald) . . . . .	(06641) 5520
Schwimmbad Landenhausen . . . . .	(06648) 2644
Straßenmeisterei Lauterbach . . . . .	(06641) 9647-0
TBA Tierkörper Beseitigungs Anstalt Schäfer Hopfgarten . . . . .	(06638) 96060
Veterinäramt Lauterbach . . . . .	(06641) 91168-0
Zahnärztin Kathrin Sendler . . . . .	(06641) 919939
Zahnärztlicher Notdienst . . . . .	siehe DRK-Krankentransporte
Zweckverband Abfallwirtschaft . . . . .	(06641) 9671-0



Überbetrieblicher technischer Dienst nach ASIG  
Mitglied im Verband deutscher Sicherheitsingenieure e.V. – VDSI  
GQA-Gütesiegel für Qualität im Arbeitsschutz



Ihr regionaler Partner für:

**ARBEITSSICHERHEIT**

**SICHERHEITSBERATUNG**      **ARBEITSMEDIZIN**  
**GABELSTAPLERSCHULUNG/-FAHRER-AUSBILDUNG**  
**BRANDSCHUTZÜBUNGEN IN THEORIE UND PRAXIS**  
**VOR ORT BZW. IN EIGENEN SCHULUNGSRÄUMEN**  
**ERSTELLEN VON FLUCHT- UND RETTUNGSPLÄNEN,**  
**FEUERWEHRPLÄNEN UND LAUFKARTEN**

Eisenbacher Weg 16 • 36367 Wartenberg • Tel. 06648 – 1227 • Fax 06648 – 3672  
E-Mail: asa-gmbh@cuiper-gruppe.de • www.cuiper-gruppe.de



## Deutsch mangelhaft!

LOS hilft Ihrem Kind, Lese- und Rechtschreibprobleme erfolgreich zu überwinden. Über den individuellen Förderunterricht für Ihr Kind informiert Sie:

LOS Lauterbach,  
Verena und Jürgen Matlé,  
Eselswörth 17,  
Telefon 06641 919000



**Die zuverlässige Mannschaft für alles was den Bau betrifft!**

## **Eifert Bauunternehmung**

GmbH und Co. KG  
Karlsbader Straße 19  
**36341 Lauterbach-Maar**  
Telefon (06641) 4777 • Telefax 63400

**Wir führen aus:**

**Erd-, Beton- und Mauerarbeiten sowie Pflasterarbeiten**



## KULTUR/VERANSTALTUNGSORT

### Wartenberg Oval

...Raum für Ideen



Foto: Gemeinde Wartenberg

#### Wartenberg Oval – Raum für...

Messen, Ausstellungen, Tagungen, Kongresse, Betriebsversammlungen, Konzerte und Events...

#### Wartenberg Oval – hier ist immer was los!

Veranstaltungs-Location in der Region – für die Region.

Für jeden Geschmack und jedes Alter ist etwas dabei:

- Klassik- oder Rockkonzert
- Varieté oder Comedyveranstaltung
- Volksfest oder buntes Marktgeschehen

#### Infos zu den einzelnen Veranstaltungen unter

[www.Wartenberg-Oval.de](http://www.Wartenberg-Oval.de)

## KULTUR/VERANSTALTUNGSORT

### Wartenberg Oval

...Raum für Ideen

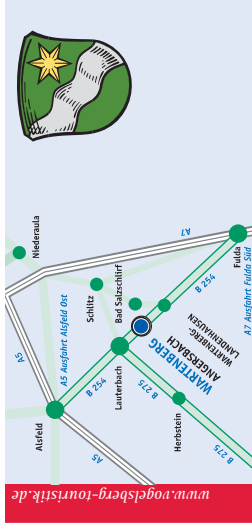

Interesse? Dann besuchen Sie eine der vielen Veranstaltungen im Wartenberg Oval oder kontaktieren Sie uns, wir informieren und planen mit Ihnen zusammen Ihre ganz individuelle Veranstaltung.

#### ● Gemeinde Wartenberg

Landenhäuser Straße 11, 36367 Wartenberg

Tel. (0 66 41) 96 98-0, Fax 96 98-24

[info@Gemeinde-Wartenberg.de](mailto:info@Gemeinde-Wartenberg.de)

[www.Gemeinde-Wartenberg.de](http://www.Gemeinde-Wartenberg.de)

**Besuchen Sie uns im Internet unter**

**[www.Wartenberg-Oval.de](http://www.Wartenberg-Oval.de)**

**Wartenberg**  
**Oval**  
Raum für Ideen



## Der Gemeindevorstand der Gemeinde Wartenberg - Kfz-Zulassungsstelle -



### **Kfz-Zulassung leicht gemacht – Tipps und Hinweise für Ihre Kfz-Zulassung**

#### **Fahrzeugzulassung auf Minderjährige:**

Zur Zulassung ist eine unterschriebene und beglaubigte  
Einverständniserklärung der/des Erziehungsberechtigten vorzulegen

#### **Fahrzeugveräußerung:**

Teilen Sie der Zulassungsbehörde bei einer Veräußerung Ihres Fahrzeuges schriftlich mit, wann und an wen  
Sie Ihr Fahrzeug abgegeben haben (Besser das Fahrzeug vor der Veräußerung abmelden).

#### **Änderung:**

Teilen Sie der Zulassungsbehörde alle Änderungen mit, die von den Angaben in den Fahrzeugpapieren  
abweichen (Technische Änderung – falls erforderlich - , Umzug, Namensänderung, etc.).

#### **Kennzeichenschild/er:**

Legen Sie bitte Ihre alten gestempelten bzw. neuen Kennzeichenschilder vor.  
Neue Schilder werden bei unserer Zulassungsstelle angefertigt

#### **Unsere Anschrift:**

*Der Gemeindevorstand der Gemeinde Wartenberg  
- Zulassungsstelle -  
Landenhäuser Str. 11  
36367 Wartenberg  
Tel.: 06641-9698-0  
Fax.: 06641-9698-24*

*Email: [info@Gemeinde-Wartenberg.de](mailto:info@Gemeinde-Wartenberg.de)*

#### **Unsere Öffnungszeiten der Zulassungsstelle:**

*Vormittags:*

*Montag bis Donnerstag: 07.30 bis 11.30 Uhr*

*Freitag: 07.30 bis 12.30 Uhr*

*Nachmittags:*

*Montag bis Mittwoch: 13.00 bis 16.00 Uhr*

*Donnerstag: 13.00 bis 17.30 Uhr*

**Hinweis: Die Zulassung, von aus dem Ausland eingeführten  
Fahrzeugen, ist an der Zulassungsstelle in Wartenberg nicht möglich.**

Stand: 01.02.2008

## Vogelsbergkreis Der Landrat



Ausweis	Versicherungsdeckungskarte	Einzugsermächtigung für Kraftfahrzeugsteuer	Fahrzeugbrief oder Zulassungsbescheinigung Teil II oder COC / EWG-Übereinstimmungsbescheinigung oder Gutachten nach § 21 StVZO	Fahrzeugschein oder Zulassungsbescheinigung Teil I
Personalausweis bzw. Reisepass mit Meldebescheinigung des Einwohnermeldeamtes: <b>Ausländische Antragsteller:</b> zusätzlich Aufenthaltsgenehmigung. <b>Bei Firmen:</b> Handelsregisterauszug bzw. Gewerbeanmeldung	ab 01.09.08 elektronische VBK	vom Kontoinhaber	Liegen keine Typdaten und keine EG-Typge-nehmigung vor, ist die Datenbestätigung des Herstellers vorzulegen (auch wenn eine Zulassungsbescheinigung Teil II vorliegt)	
<b>Zulassung</b>				
Zulassung eines Neufahrzeuges	X	X	X	
Wiederzulassung auf den selben Halter	X	X	X	X 6)
Wiedererfassung (Fz. lag über 7 Jahre still)	X	X	X	X
<b>Zulassungsänderung/ Umschreibung</b>				
<b>Fahrzeuge aus dem Vogelsbergkreis</b>				
-Fahrzeug ist zugelassen	X	X	X	X 6)
-Fahrzeug ist außer Betrieb gesetzt	X	X	X	X 6)
<b>Fahrzeuge aus einem anderen Landkreis</b>				
-Fahrzeug ist zugelassen	X	X	X	X 6)
-Fahrzeug ist außer Betrieb gesetzt	X	X	X	X 6)
<b>Außerbetriebsetzung</b>				
Außerbetriebsetzung des Kfz			X	X
Außerbetriebsetzung mit Verwertungsnachweis			X	X
<b>Ersatzpapiere</b>				
Ersatz- Zulassungsbescheinigung Teil I	X		X 6)	
Ersatz- Zulassungsbescheinigung Teil II	X			X
<b>Änderung der Papiere</b>				
Bei technischen Änderungen			X 6)	X
Bei Wohnungswechsel (innerh.VB)	X			X
Bei Namensänderung	X		X 6)	X
<b>Kennzeichen</b>				
Kurzzeitkennzeichen	X	X		
Neue Plaketten				X
Verlorene/gestohlene Kennzeichen	X		X 6)	X
Ausfuhrkennzeichen, Fahrzeug ist außer Betrieb gesetzt	X	X 1,3)	X 6)	
Ausfuhrkennzeichen, Fahrzeug zugelassen	X	X 1,3)	X 6)	X

1) Für Ausfuhrkennzeichen sind besondere Versicherungskarten erforderlich.

3) Grüne Versicherungsbescheinigung nach der VO über den internationalen Kraftfahrzeugverkehr erforderlich.

5) Sofern reserviert und vorhanden.

7) Bei Bedarf

Für telefonische Beratung und Auskünfte steht Ihnen die Kfz-Zulassungsbehörde gerne zur Verfügung.

Tel. Alsfeld: 06631/ 792-720 oder 721 Fax: 06631 / 792-729  
Tel. Lauterbach: 06641/977-970 oder 971 Fax: 06641 / 977-977

Fahrzeug-schein / Zulassungsbescheinigung Teil I mit Vermerk der Außerbetriebsetzung auf der Rückseite od. Abmeldebescheinigung	Vollmacht	Kennzeichen	Hauptunter-suchung	Abgas-untersuchung	Erklärung des Fahrzeug-halters	Vorführung des Fahrzeuges
	Eine schriftliche Vollmacht ist grundsätzlich erforderlich, wenn Sie nicht selbst der Fahrzeughalter sind	Schild(er) vorliegen	Nachweis durch TÜV, Dekra, GTÜ, etc., oder Zulassungsbescheinigung Teil I	Nachweis durch AU-Bescheinigung (Original) oder Erfassungsunterlagen	Eidesstattliche Versicherung o. Erklärung über den Verlust	Einfuhr- und Gebrauchtfahrzeuge mit Halterwechsel und Fremdkennzeichen. Ausnahmen im Einzelfall möglich
	X					s. o.
X	X	X 5)	X	X		
X	X		Nähere Informationen erhalten Sie bei der Zulassungsbehörde!			
	X		X	X		s. o.
X	X	X 5)	X	X		s. o.
	X	X	X	X		s. o.
X	X		X	X		s. o.
	X 8)	X				
		X	Der Verwertungsnachweis ist vorzulegen!			
			X		X 2)	
					X 2)	
			X (§19)			
	X					
		X	X 7)	X 7)		
		X 4)		X	X 2)	
X	X		X			s. o.
	X	X	X			s. o.

2) Bei Diebstahl ist eine Anzeigenbescheinigung der Polizei vorzulegen, E.V. kann dadurch entfallen.

4) Sofern einzeln vorhanden

6) War das Fahrzeug noch mit Fahrzeugschein und Fahrzeugbrief zugelassen, müssen diese Papiere in die Zulassungsbescheinigungen Teil I und Teil II umgewandelt werden

8) wenn die Reservierung des Kennzeichens beantragt wird

# ABFALLKALENDER FÜR DAS JAHR 2009

Januar 2009			Februar 2009		
1.	Donnerstag	Neujahr	1.	Sonntag	
2.	Freitag	Hausmüll wöchentlich + 14 tägige Abfuhr Angersbach	2.	Montag	
3.	Samstag		3.	Dienstag	
4.	Sonntag		4.	Mittwoch	
5.	Montag		5.	Donnerstag	Hausmüll wöchentlich + 14 tägige Abfuhr Landenhausen
6.	Dienstag		6.	Freitag	
7.	Mittwoch		7.	Samstag	
8.	Donnerstag	Hausmüll wöchentlich + 14 tägige Abfuhr Landenhausen	8.	Sonntag	
9.	Freitag	Ferienende	9.	Montag	
10.	Samstag		10.	Dienstag	
11.	Sonntag		11.	Mittwoch	
12.	Montag		12.	Donnerstag	Hausmüll wöchentlich + 14 tägige Abfuhr Angersbach
13.	Dienstag		13.	Freitag	
14.	Mittwoch		14.	Samstag	
15.	Donnerstag	Hausmüll wöchentlich + 14 tägige Abfuhr Angersbach	15.	Sonntag	
16.	Freitag		16.	Montag	
17.	Samstag		17.	Dienstag	
18.	Sonntag		18.	Mittwoch	
19.	Montag		19.	Donnerstag	Hausmüll wöchentlich + 14 tägige Abfuhr Landenhausen
20.	Dienstag		20.	Freitag	Gelbe Tonne / Altpapier
21.	Mittwoch		21.	Samstag	
22.	Donnerstag	Hausmüll wöchentlich + 14 tägige Abfuhr Landenhausen	22.	Sonntag	
23.	Freitag	Gelbe Tonne / Altpapier	23.	Montag	Rosenmontag
24.	Samstag		24.	Dienstag	
25.	Sonntag		25.	Mittwoch	Aschermittwoch
26.	Montag		26.	Donnerstag	Hausmüll wöchentlich + 14 tägige Abfuhr Angersbach
27.	Dienstag		27.	Freitag	
28.	Mittwoch		28.	Samstag	Sammlung der Weihnachtsbäume durch die Jugendfeuerwehr im OT Landenhausen
29.	Donnerstag	Hausmüll wöchentlich + 14 tägige Abfuhr Angersbach			
30.	Freitag				
31.	Samstag				

## März 2009

## April 2009

1.	Sonntag		1.	Mittwoch	
2.	Montag		2.	Donnerstag	Hausmüll wöchentlich + 14 tägige Abfuhr Landenhausen
3.	Dienstag		3.	Freitag	
4.	Mittwoch		4.	Samstag	
5.	Donnerstag	Hausmüll wöchentlich + 14 tägige Abfuhr Landenhausen	5.	Sonntag	
6.	Freitag		6.	Montag	Ferienbeginn
7.	Samstag		7.	Dienstag	
8.	Sonntag		8.	Mittwoch	
9.	Montag		9.	Donnerstag	Hausmüll wöchentlich + 14 tägige Abfuhr Angersbach
10.	Dienstag		10.	Freitag	Karfreitag
11.	Mittwoch		11.	Samstag	
12.	Donnerstag	Hausmüll wöchentlich + 14 tägige Abfuhr Angersbach	12.	Sonntag	Ostersonntag
13.	Freitag		13.	Montag	Ostermontag
14.	Samstag		14.	Dienstag	
15.	Sonntag		15.	Mittwoch	Altreifen und Drahtgeflechte 13.00 bis 15.00 Uhr Bauhof Angersbach
16.	Montag		16.	Donnerstag	Hausmüll wöchentlich + 14 tägige Abfuhr Landenhausen
17.	Dienstag		17.	Freitag	Ferienende
18.	Mittwoch		18.	Samstag	
19.	Donnerstag	Hausmüll wöchentlich + 14 tägige Abfuhr Landenhausen	19.	Sonntag	
20.	Freitag		20.	Montag	
21.	Samstag		21.	Dienstag	
22.	Sonntag		22.	Mittwoch	
23.	Montag		23.	Donnerstag	Gelbe Tonne / Altpapier Hausmüll wöchentlich + 14 tägige Abfuhr Angersbach
24.	Dienstag	Gelbe Tonne / Altpapier	24.	Freitag	
25.	Mittwoch		25.	Samstag	
26.	Donnerstag	Hausmüll wöchentlich + 14 tägige Abfuhr Angersbach	26.	Sonntag	
27.	Freitag		27.	Montag	
28.	Samstag		28.	Dienstag	
29.	Sonntag		29.	Mittwoch	
30.	Montag		30.	Donnerstag	Hausmüll wöchentlich + 14 tägige Abfuhr Landenhausen
31.	Dienstag				

## Mai 2009

## Juni 2009

1.	Freitag	Tag der Arbeit	1.	Montag	Pfingstmontag
2.	Samstag		2.	Dienstag	
3.	Sonntag		3.	Mittwoch	
4.	Montag		4.	Donnerstag	Hausmüll wöchentlich + 14 tägige Abfuhr Angersbach
5.	Dienstag		5.	Freitag	
6.	Mittwoch		6.	Samstag	
7.	Donnerstag	Hausmüll wöchentlich + 14 tägige Abfuhr Angersbach	7.	Sonntag	
8.	Freitag		8.	Montag	
9.	Samstag		9.	Dienstag	
10.	Sonntag	Muttertag	10.	Mittwoch	
11.	Montag		11.	Donnerstag	Frohnleichnam
12.	Dienstag		12.	Freitag	Hausmüll wöchentlich + 14 tägige Abfuhr Landenhausen
13.	Mittwoch		13.	Samstag	
14.	Donnerstag	Hausmüll wöchentlich + 14 tägige Abfuhr Landenhausen	14.	Sonntag	
15.	Freitag		15.	Montag	
16.	Samstag		16.	Dienstag	
17.	Sonntag		17.	Mittwoch	
18.	Montag		18.	Donnerstag	Hausmüll wöchentlich + 14 tägige Abfuhr Angersbach
19.	Dienstag		19.	Freitag	
20.	Mittwoch		20.	Samstag	
21.	Donnerstag	Himmelfahrt	21.	Sonntag	
22.	Freitag	Gelbe Tonne / Altpapier Hausmüll wöchentlich + 14 tägige Abfuhr Angersbach	22.	Montag	Gelbe Tonne / Altpapier
23.	Samstag		23.	Dienstag	
24.	Sonntag		24.	Mittwoch	
25.	Montag		25.	Donnerstag	Hausmüll wöchentlich + 14 tägige Abfuhr Landenhausen
26.	Dienstag		26.	Freitag	
27.	Mittwoch		27.	Samstag	
28.	Donnerstag	Hausmüll wöchentlich + 14 tägige Abfuhr Landenhausen	28.	Sonntag	
29.	Freitag		29.	Montag	
30.	Samstag		30.	Dienstag	
31.	Sonntag	Pfingstsonntag			

## Juli 2009

## August 2009

1.	Mittwoch		1.	Samstag	
2.	Donnerstag	Hausmüll wöchentlich + 14 tägige Abfuhr Angersbach	2.	Sonntag	
3.	Freitag		3.	Montag	
4.	Samstag		4.	Dienstag	
5.	Sonntag		5.	Mittwoch	
6.	Montag		6.	Donnerstag	Hausmüll wöchentlich + 14 tägige Abfuhr Landenhausen
7.	Dienstag		7.	Freitag	
8.	Mittwoch		8.	Samstag	
9.	Donnerstag	Hausmüll wöchentlich + 14 tägige Abfuhr Landenhausen	9.	Sonntag	
10.	Freitag		10.	Montag	
11.	Samstag		11.	Dienstag	
12.	Sonntag		12.	Mittwoch	
13.	Montag	Ferienbeginn	13.	Donnerstag	Hausmüll wöchentlich + 14 tägige Abfuhr Angersbach
14.	Dienstag		14.	Freitag	
15.	Mittwoch		15.	Samstag	
16.	Donnerstag	Hausmüll wöchentlich + 14 tägige Abfuhr Angersbach	16.	Sonntag	
17.	Freitag		17.	Montag	
18.	Samstag		18.	Dienstag	
19.	Sonntag		19.	Mittwoch	
20.	Montag		20.	Donnerstag	Hausmüll wöchentlich + 14 tägige Abfuhr Landenhausen
21.	Dienstag		21.	Freitag	Gelbe Tonne / Altpapier Ferienende
22.	Mittwoch	Gelbe Tonne / Altpapier	22.	Samstag	
23.	Donnerstag	Hausmüll wöchentlich + 14 tägige Abfuhr Landenhausen	23.	Sonntag	
24.	Freitag		24.	Montag	
25.	Samstag		25.	Dienstag	
26.	Sonntag		26.	Mittwoch	
27.	Montag		27.	Donnerstag	Hausmüll wöchentlich + 14 tägige Abfuhr Angersbach
28.	Dienstag		28.	Freitag	
29.	Mittwoch		29.	Samstag	
30.	Donnerstag	Hausmüll wöchentlich + 14 tägige Abfuhr Angersbach	30.	Sonntag	
31.	Freitag		31.	Montag	

## September 2009

## Oktober 2009

1. Dienstag		1. Donnerstag	Hausmüll wöchentlich + 14 tägige Abfuhr Landenhausen
2. Mittwoch		2. Freitag	
3. Donnerstag	Hausmüll wöchentlich + 14 tägige Abfuhr Landenhausen	3. Samstag	Tag der deutschen Einheit
4. Freitag		4. Sonntag	Erntedankfest
5. Samstag		5. Montag	
6. Sonntag		6. Dienstag	
7. Montag		7. Mittwoch	
8. Dienstag		8. Donnerstag	Hausmüll wöchentlich + 14 tägige Abfuhr Angersbach
9. Mittwoch		9. Freitag	
10. Donnerstag	Hausmüll wöchentlich + 14 tägige Abfuhr Angersbach	10. Samstag	
11. Freitag		11. Sonntag	
12. Samstag		12. Montag	Ferienbeginn
13. Sonntag		13. Dienstag	
14. Montag		14. Mittwoch	Altreifen und Drahtgeflechte 13.00 bis 15.00 Uhr Bauhof Angersbach
15. Dienstag		15. Donnerstag	Hausmüll wöchentlich + 14 tägige Abfuhr Landenhausen
16. Mittwoch		16. Freitag	
17. Donnerstag	Hausmüll wöchentlich + 14 tägige Abfuhr Landenhausen	17. Samstag	
18. Freitag		18. Sonntag	
19. Samstag		19. Montag	
20. Sonntag		20. Dienstag	
21. Montag		21. Mittwoch	
22. Dienstag		22. Donnerstag	Hausmüll wöchentlich + 14 tägige Abfuhr Angersbach
23. Mittwoch		23. Freitag	Gelbe Tonne / Altpapier Ferienende
24. Donnerstag	Gelbe Tonne / Altpapier Hausmüll wöchentlich + 14 tägige Abfuhr Angersbach	24. Samstag	
25. Freitag		25. Sonntag	
26. Samstag		26. Montag	
27. Sonntag		27. Dienstag	
28. Montag		28. Mittwoch	
29. Dienstag		29. Donnerstag	Hausmüll wöchentlich + 14 tägige Abfuhr Landenhausen
30. Mittwoch		30. Freitag	
		31. Samstag	Reformationstag



## November 2009

## Dezember 2009

1.	Sonntag	Allerheiligen	1.	Dienstag	
2.	Montag		2.	Mittwoch	
3.	Dienstag		3.	Donnerstag	Hausmüll wöchentlich + 14 tägige Abfuhr Angersbach
4.	Mittwoch		4.	Freitag	
5.	Donnerstag	Hausmüll wöchentlich + 14 tägige Abfuhr Angersbach	5.	Samstag	
6.	Freitag		6.	Sonntag	2. Advent
7.	Samstag		7.	Montag	
8.	Sonntag		8.	Dienstag	
9.	Montag		9.	Mittwoch	
10.	Dienstag		10.	Donnerstag	Hausmüll wöchentlich + 14 tägige Abfuhr Landenhausen
11.	Mittwoch		11.	Freitag	
12.	Donnerstag	Hausmüll wöchentlich + 14 tägige Abfuhr Landenhausen	12.	Samstag	
13.	Freitag		13.	Sonntag	3. Advent
14.	Samstag		14.	Montag	
15.	Sonntag	Volkstrauertag	15.	Dienstag	
16.	Montag		16.	Mittwoch	
17.	Dienstag		17.	Donnerstag	Hausmüll wöchentlich + 14 tägige Abfuhr Angersbach
18.	Mittwoch	Buß- u. Betttag	18.	Freitag	Gelbe Tonne / Altpapier
19.	Donnerstag	Hausmüll wöchentlich + 14 tägige Abfuhr Angersbach	19.	Samstag	
20.	Freitag	Gelbe Tonne / Altpapier	20.	Sonntag	4. Advent
21.	Samstag		21.	Montag	Ferienbeginn bis 09.01.2010
22.	Sonntag	Totensonntag	22.	Dienstag	
23.	Montag		23.	Mittwoch	Hausmüll wöchentlich + 14 tägige Abfuhr Landenhausen
24.	Dienstag		24.	Donnerstag	Heiligabend
25.	Mittwoch		25.	Freitag	1.Weihnachtsfeiertag
26.	Donnerstag	Hausmüll wöchentlich + 14 tägige Abfuhr Landenhausen	26.	Samstag	2.Weihnachtsfeiertag
27.	Freitag		27.	Sonntag	
28.	Samstag		28.	Montag	
29.	Sonntag	1. Advent	29.	Dienstag	
30.	Montag		30.	Mittwoch	Hausmüll wöchentlich + 14 tägige Abfuhr Angersbach
			31.	Donnerstag	Silvester



Erladigung von Erd- und Feuerbestattung  
Überführung von und nach auswärts in eigenem Leichenauto  
Wir sind sonn- und feiertags erreichbar  
Tag- und Nachtdienst · Eigene Kühlanlage

**Pietät**

**Dietz-Stöppler**

**36367 Wartenberg-Angersbach**

**Telefon (0 66 41) 28 18 oder 47 04**

Lauterbacher Straße 54 · Borngässchen 6

**Mobil: 01 60/96 07 80 62**

## **HUBERT RUHL**

### **BAUDEKORATION**

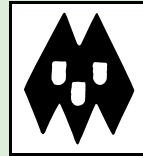

Ausführung sämtlicher Maler- und Tapezierarbeiten,  
Innen- und Außenputz, Vollwärmeschutz – Dämmschutz,  
Verlegen von Fußbodenbelägen, Lieferung von:  
Farben, Tapeten und Fußbodenbelägen

**36367 Wartenberg-Angersbach**

Borngartenweg 10, Tel.: 0 66 41 / 32 46, Fax: 6 35 19, e-mail: hubert-ruhl@t-online.de



GmbH + Co. KG

**DACH · FASSADE · ABDICHTUNG**

beraten · ausführen · verkaufen

**FACHHANDEL**

Umgehungsstraße 43

36341 Lauterbach

Telefon 0 66 41 / 48 69

Fax 0 66 41 / 91 92 36

[www.domaschka-dach.de](http://www.domaschka-dach.de)



## **friseur SCHRIMPF**

**Erleswiesenweg 5**

**36367 Wartenberg - Angersbach**

**Telefon: 06641 / 3345**

LIEBER HEUT'  
**ALS** MORGEN.

**ALSFELDER.**



BESUCHEN SIE UNS IM INTERNET UNTER [WWW.ALSFELDER.DE](http://WWW.ALSFELDER.DE)

**NATURGESCHMACK**  
aus den Tiefen des Vulkangesteins!



Ein Unternehmen der Brauerei Alsfeld AG · Grünberger Straße 68 · D-36304 Alsfeld  
Tel.: 0 66 31-9 60 20 · Fax: 0 66 31-96 02 10 · E-mail: [info@alsfelder.de](mailto:info@alsfelder.de) · Internet: [www.alsfelder.de](http://www.alsfelder.de)

## ALLGEMEINE ERLÄUTERUNGEN ZUR ABFALL-GETRENNTSAMMLUNG

Die Gemeinde Wartenberg ist zum 1. Januar 2008 dem Zweckverband Abfallwirtschaft Vogelsbergkreis (ZAV) beigetreten. Ab diesem Zeitpunkt ist der ZAV auch im Bereich der Gemeinde Wartenberg sowohl für die Entsorgung und Verwertung als auch für die Einsammlung der Abfälle zuständig.

Auf der Internetseite des ZAV „[www.zav-online.de](http://www.zav-online.de)“ sind auch nützliche Informationen zum Thema Abfall eingestellt. Unter anderem findet man dort auch eine Zuordnungshilfe „Abfall ABC“ für die einzelnen Abfälle. Die Ausarbeitung ist sehr umfangreich und würde somit Rahmen dieses Heftes sprengen. Für interessierte Bürger, die keinen Zugriff auf das Internet haben, hält die Gemeindeverwaltung einen Abdruck der Aufstellung zur Abholung bereit.

**Nachstehend einige allgemeine Hinweise zur Müll-Trennung.**

### a) Altpapier

Das Altpapier wird seit dem 1. 1. 2008 über die „**Blaue Tonne**“ entsorgt. Die Abfuhr erfolgt monatlich zusammen mit der Gelben Tonne. Die Abfuhrtermine der beiden Wertstofftonnen sind aus dem Abfallkalender zu entnehmen.

Es wird darauf hingewiesen, dass überfüllte Tonnen und zusätzliches Altpapier neben der Tonne nicht abgefahren werden. Im Bedarfsfall können zusätzliche Altpapiertonnen erworben werden.



**In die blaue Tonne gehören z. B.:**

- Zeitungen, Zeitschriften, Illustrierte
- Bücher (ohne Einband), Kataloge, Prospekte, Broschüren
- Schreibpapier, Notizblöcke, Schulhefte, Briefumschläge
- Papierverpackungen, Packpapier, Geschenkpapier
- Kartons, Kartonagen, Pappe

**Für die Papiersammlung nicht geeignet:**

- Tütenverpackungen für Getränke
- beschichtetes Butterbrotpapier
- Kohle- und Blaupapier
- Hygienepapier, z. B. Papiertaschentücher
- verschmutzte und nasse Papierabfälle
- Tapeten (auch ungebrauchte Rollen oder Reste)

Soweit es sich bei den vorgenannten Materialien nicht um „Grüne Punkt“ Artikel handelt, die über die „Gelbe Tonne“ entsorgt werden, kommt lediglich eine Entsorgung über das Restmüllgefäß in Frage.

## b) Altglas

In beiden Ortsteilen stehen Altglascontainer.

Es wird gebeten das Altglas getrennt nach Grün-, Braun- und Weißglas in die dafür vorgesehenen Behälter einzuwerfen, damit eine bessere Wiederverwertung erfolgen kann. Wenn eine andere Farbe, beispielsweise eine blaue oder gelbe Flasche, entsorgt werden soll, ist sie am besten im Container für Grünglas aufgehoben.



Schraubdeckel und -verschlüsse von Glasverpackungen müssen mittlerweile vor dem Einwurf in den Container nicht mehr entfernt werden.

Bitte die Einwurfzeiten beachten: Werktags von 7 Uhr bis 19 Uhr

### **In die Altglasbehälter gehören z. B.:**

Einwegflaschen, Gemüsegläser, Getränkeflaschen, Glasflaschen für Öl/Soßen etc., Marmeladegläser, Spirituosenflaschen, Weinflaschen, Sektflaschen.

**Kein** Flachglas (Fenster, Glasscheiben, Glas), **keine** Pfandbehälter und **keine** Glaskeramik oder Bauglas in die Altglasbehälter einwerfen. (Restmüll!!!).

Vor allem gilt:

**Altglas sammeln ist gut, Mehrwegflaschen benutzen ist besser!**  
Eine Pfandflasche kann nämlich 60-mal wieder aufgefüllt werden.

## c) Textilien und Schuhe

In die Textilcontainer gehören tragfähige Kleidungsstücke, Schuhe und verwendbare Textilien wie z. B. Bett- und Haushaltswäsche. Nicht verwendbar sind z. B. Stoffreste, Matratzen, Teppiche. Damit die Kleidungsstücke nicht verschmutzt werden, sollen sie in Tüten verpackt – nicht lose – eingeworfen werden. Die Schuhe bitte paarweise gebündelt einwerfen. Zusätzlich finden „Altkleidersammlungen“ karitativer Organisationen statt.



## d) Verpackungen – „Gelbe Tonne“/„Gelber Sack“

Die „Gelbe Tonne“ / der „Gelbe Sack“ wird einmal monatlich zusammen mit der Altpapiertonne („Blaue Tonne“) abgeholt.

Die Termine sind dem Abfallkalender zu entnehmen.

Folgende Punkte sollten dabei beachtet werden:

\* Bitte sammeln Sie die Verpackungen sauber, sie lassen sich so, wegen der geringeren Geruchsbelastung, besser bei ihnen zu Hause lagern. Außerdem erleichtern saubere Verpackungen ganz wesentlich das Recycling.



- Entleeren aller Verpackungen vollständig.
- Stapeln Sie keine verschiedenen Materialien ineinander. Das erschwert den Sortierprozess erheblich und führt zu schlechteren Verwertungsergebnissen.
- Verschiedene Materialien bitte vorher voneinander trennen (z. B. Aluminiumdeckel vom Joghurtbecher) da sie sonst nicht verwertbar sind.
- Lassen Sie aus den Verpackungen „die Luft heraus“ und drücken Sie diese zusammen. Das macht nicht viel Arbeit, aber spart viel Platz in der Tonne.
- Vermeiden Sie unbedingt Fremdstoffe in den verschiedenen Sammlungen.

#### **In die „Gelbe Tonne“, den „Gelben Sack“ gehören z. B.:**

Verpackungen mit dem „Grünen Punkt“ (außer Pappe, Karton, Papierverpackungen und Glas)

Verpackungen aus Kunststoff: Tragetaschen, -beutel, Kunststoffflaschen (von Spül-, Wasch-, Körperpflegemitteln usw.), Folien, Becher (Joghurt etc.), PET-Flaschen (außer bepfandeten), Einweggeschirr, Fleisch-, Obst- u. Gemüseschalen aus Schaumstoff, Styroporverpackungen, Verpackungschips.

Verpackungen aus Metall: Konservendosen, Getränkedosen (außer bepfandeten), Verschlüsse, Aluminiumfolien, -dosen, -deckel, -schalen, -tuben, Tierfutterdosen,

Verbundverpackungen: Arzneimittelblister (keine Medikamente!), Getränkekartons, Milchkartons, Vakuumverpackungen (Kaffee, Suppentüten etc.), Süßwarenverpackungen.

## **e) Sonderabfälle (Schadstoffsammlung)**

Sonderabfälle können an einer mobilen Sondermüll-Annahmestelle am Bauhof, Im Ziegelgarten im Ortsteil Angersbach bzw. bei der Verwaltungsstelle in der Mittelstraße im Ortsteil Landenhausen abgegeben werden. Die Sammlungen erfolgen zweimal jährlich; die Termine werden in dem Mitteilungsblatt „Wartenberger Nachrichten“ veröffentlicht.

Die Annahme der wegen gefährlicher Reaktionen stets getrennt zu verwahrenden Sonderabfälle, kann nur in verschlossenen Gebinden (möglichst in

Originalbehältnissen belassen) von maximal 20 Liter Behältervolumen erfolgen. Es gilt des weiteren eine Mengenbegrenzung von max. 100 kg je Anlieferer. **Gewerbliche Anlieferer** haben 5,50 € je kg zu zahlen. Ölhaltige Betriebsmittel



werden nur in haushaltsüblichen Mengen angenommen. Größere Sondermüllmengen müssen vom Abfallerzeuger selbst angemeldet und gewerblich entsorgt werden.

Um die Sonderabfall-Kleinmengensammlung von unnötigem Verpackungsmaterial zu entlasten, sind insbesondere Pflanzenschutzmittelbehältnisse nach deren Entleerung und anschließendem Reinigen aufzuschneiden und in den „Gelben Sack“ zu geben. Das dabei anfallende Spülwasser bitte wieder im Pflanzenschutz ordnungsgemäß verwenden. Sauber entleerte, tropffreie und spachtelreine Weißblechbehälter sollten nach ihrem Verpressen dem Altwarenhändler angeboten bzw. mit Haus- oder Sperrmüll beseitigt werden. Behältnisse mit ausgehärteten Farbresten gehören in die Gelbe Tonne, wenn Sie die Rückstände entfernen können. Sollten sich die ausgehärteten Farbreste nicht vom Behältnis trennen lassen, sind sie dem Restmüll zuzuordnen.

In die mobile **Schadstoffsammlung** gehören z. B.:

Abbeizmittel, Autobatterie (Akkumulatoren – beschränkt auf drei Stück), Autopflegemittel, Bremsflüssigkeit, Batterien\*, Chemikalien, Desinfektionsmittel, Energiesparlampen\*, Farben, Fieberthermometer, Fotochemikalien (Entwicklung und Fixierer), Haushaltschemikalien, Haushaltsreiniger, Holzschutzmittel, Insektenvernichter, Kaltreiniger, Klebstoffe, Kleinkondensatoren, Kosmetika, Lacke, Laugen, Lösungsmittel, Leim- und Klebemittel, Leuchtstoffröhren\*, Nitroverdünner, Quecksilberhaltige Geräte etc., Motorenöl (Restmengen – kein Altöl),\* Ölfilter, Ölgemische, Pflanzenschutzmittel, Putz- und Pflegemittel, Sanitärreiniger, Säuren, Schädlingsbekämpfungsmittel, Spiritus, Spraydosen, Terpentin, Unkrautvernichtungsmittel, Verdünner, Waschbenzin, u. v. a..

\*) Hierfür gibt es gesonderte Rücknahmesysteme auch außerhalb der Schadstoffsammlung:

Batterien: Batteriesammlung

Energiesparlampen, Leuchtstoffröhren: Elektrogerätesammlung

Motorenöl: Rückgabe an Verkaufsstelle

Die Sonderabfallsammlung ist auf schadstoffhaltige Abfälle beschränkt. **Keine Sonderabfälle** sind insbesondere Materialien wie Dispersions- und Wandfarben, aber auch ausgehärtete Lacke und leere Spraydosen.

Altmedikamente werden auf Grund einer Vereinbarung mit der Landesapothekenkammer von den Apotheken zurückgenommen.

## f) Baum- und Heckenschnitt

Für die Entsorgung des Baum- und Heckenschnittes aus Privatgärten wird ein Großhäcksler eingesetzt. Die Annahme erfolgt an dem Zwischenlager- und Schredderplatz bei der Kläranlage im Ortsteil Angersbach. Die Öffnungszeiten des Schredderplatzes sind für das Jahr 2009 wie folgt vorgesehen:

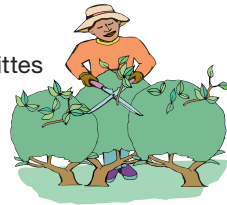

Von Februar bis November, 14-tägig samstags in der Zeit von 11.00 bis 12.00 Uhr. In den Sommerferien erfolgt keine Annahme am Schredderplatz.

Die Öffnungstermine werden zusätzlich in dem Mitteilungsblatt „Wartenberger Nachrichten“ bekanntgegeben.

Die Annahme des Grüngutes am Schredderplatz ist kostenlos.

Der Großhäcksler, der am Ablagerungsplatz eingesetzt wird, kann Schnittgut bis zu einer Aststärke von 30 cm verarbeiten.

Die Abgabe – auch größerer Mengen – gelagerten Häckselgutes an Privatpersonen ist kostenlos.

## g) Weihnachtsbäume

Grundsätzlich können Weihnachtsbäume zu den vorstehenden Öffnungszeiten (siehe unter Buchstabe f) an dem Zwischenlager und Schredderplatz kostenlos abgegeben werden.



Zusätzlich besteht im Ortsteil Landenhausen die Möglichkeit die Weihnachtsbäume bei der Sammelaktion der Jugendfeuerwehr Landenhausen am **Samstag, dem 28.02.2009** zu entsorgen. Diese Einsammlung erfolgt ebenfalls kostenlos. Weihnachtsbäume können nur dann eingesammelt bzw. abgegeben werden, wenn der Weihnachtschmuck vollständig entfernt wurde.

## h) Grasschnitt, Laub

Grasschnitt und Laub kann kostenlos an folgenden Stellen im Gemeindegebiet angeliefert werden:

OT Angersbach: Abfallgrube am Friedhof

OT Landenhausen: Zwischenlager am Schwimmbadparkplatz



Es wird ausdrücklich darauf hingewiesen, dass kein Baum- und Heckenschnitt an den Sammelstellen abgelagert werden darf, dafür steht ausschließlich der Schredderplatz bei der Kläranlage im OT Angersbach zur Verfügung.



## **i) Restliche kompostierbare Gartenabfälle und kompostierbare Küchenabfälle**



Hierfür besteht zur Zeit nur die Möglichkeit der Kompostierung im eigenen Garten.

## **k) Unbelasteter Bauschutt**

Kleinmengen an unbelastetem Bauschutt können donnerstags in der Zeit von 16.30 – 17.30 Uhr am Gemeindebauhof, Im Ziegelgarten 9 im OT Angersbach abgegeben werden.



Unter Kleinmengen sind ca. 75 Liter zu verstehen (z. B. Handwagen/Schubkarre). Für eine Fahrzeugladung von ca. 75 l wird eine Gebühr von 2,50,- € erhoben.

### **Aussortiert werden müssen:**

Holz, Kunststoffe, Papier und Pappe, elektrische Leitungen, Wasserleitungen, Isolier- und Dämmstoffe. Ferner dürfen Bauschuttmaterialien nur unbelastet und asbestfrei angeliefert werden.

Außerdem kann unbelasteter Bauschutt direkt bei folgenden Firmen angeliefert werden:

Fa. Kalkwerke Meister, Großlüder . . . . . Tel.: 06648/95120  
Fa. A. u. W. Schimpf, Herbstein . . . . . Tel.: 06643/236  
Fa. H. Caspar, Engelrod . . . . . Tel.: 06645/96140  
Fa. Mitteldeutsche Hartstein-Industrie, Brauerschwend . . . . . Tel.: 06638/230

## **l) Erdaushub**

Für Erdaushub steht die Sandgrube im OT Angersbach (Kromberg) zur Verfügung. Die Anlieferung erfolgt nach Absprache mit der Fa. Eurich (Tel. 06641/8047).



## **m) Sperrmüll**

Mit dem vorliegenden Info-Heft wurden zwei **Abrufkarten zur Sperrmüllentsorgung** ausgeteilt. Hiermit kann pro angemeldetem gebührenpflichtigem Restabfallgefäß zweimal im Jahr die Sperrmüllabfuhr beantragt werden. Näheres zur Handhabung kann auch aus dem beigefügten Info-Blatt zur Sperrmüllabfuhr entnommen werden.



Beim ZAV wird die Karte registriert, die Berechtigung und die Anzahl der erfolgten Abfuhr geprüft, kontrolliert, ob die angemeldeten Gegenstände zum Sperrmüll gehören (ggf. erfolgt Rücksprache bzw. Korrektur durch den ZAV) und der Entsorgungsauftrag erteilt. Danach teilt das beauftragte Entsorgungs-

Auf der Anmeldekarte ist anzugeben **Was, Wieviel und Wo (Adresse)** abgeholt werden soll. Die Abrufkarte ist in einen ausreichend frankierten Umschlag zu stecken und an den Zweckverband Abfallwirtschaft Vogelsbergkreis (ZAV), Eselswörth 23, 36341 Lauterbach zu senden. Die Rückantwortkarte ist vorher ebenfalls auszufüllen und mit einer 0,45 € Briefmarke zu versehen.

unternehmen dem Anmeldenden mittels der Rückantwortkarte das genaue Datum der Abfuhr mit.

**Die Sperrmüllabfahren in Wartenberg im Jahr 2009 sind für Februar, Juni und Oktober vorgesehen.**

Zum Sperrmüll gehören alle festen, großen, sperrigen Haushaltsgegenstände, die nicht fest mit dem Haus verbunden sind und die wegen ihrer Größe auch nach zumutbarer Zerkleinerung nicht in eine Standard-Restmülltonne oder in zugelassene Müllsäcke passen, keine Verpackungen darstellen und nicht aus Renovierungs- oder Umbaumaßnahmen stammen.

Weiter sind folgende Dinge zu beachten:

- Das Gewicht eines Einzelstückes darf 50 kg nicht überschreiten. Die Größe des Sperrmülls ist begrenzt auf Stücke von maximal 2 m Länge, 1 m Breite und 0,75 m Höhe. Größere Teile sind ggf. zu zerlegen oder auf o. g. Maße zu zerkleinern.
- Die Gesamtmenge pro Haushalt, die im Rahmen einer Sammlung mitgenommen wird, darf 4 m<sup>3</sup> nicht überschreiten.
- Abfall wird nicht dadurch zu Sperrmüll, dass es viel ist! Alle Kartons, Säcke oder andere Behältnisse, die kleinteiligen Abfall enthalten, der nicht Sperrmüll ist, werden nicht mitgenommen. Diese Abfälle sind über die Restabfallsammlung zu entsorgen.
- Abfälle, auch sperrige, die Verpackungen darstellen, sind grundsätzlich kein Sperrmüll, sondern über die Dualen Systeme oder die von den Herstellern und Vertreibern genannten Rücknahmesysteme zu entsorgen.
- Die Abfälle rechtzeitig (am Abfuhrtag ab 6.00 Uhr) und gut erkennbar an den Straßenrand bereit stellen.

**Zum Sperrmüll gehören z. B.:**

Bettgestelle, Federbett, Matratzen, Möbel, Möbelstücke, Möbelteile, Polstermöbel, Sprungrahmen, Schränke, Truhen, Vitrinen, große Teppiche (nicht verklebt oder verbunden), Fußbodenbeläge (z.B. Linoleum, Teppichboden, nicht verklebt oder verbunden) [Nicht: Laminat oder Parkett (auch unverbunden!)], großes Spielzeug, Wannen, Wäschekörbe, Luftmatratzen, Zelte, Planen, große Kunststoffteile, Regale, Lattenroste, Sofa, Stuhl, Tische, großer Schrottteile, Fahrräder, Altholz allgemein, große Behältnisse (ohne Inhalt, sofern nicht Verpackung).

Fragen Sie Ihren Handwerker bei Renovierungsmaßnahmen, ob Altmaterialien von ihm zurückgenommen werden.

**Nicht zum Sperrmüll gehören:**

Grundsätzlich ausgeschlossen von der Sperrmüllsammlung sind:

- Gegenstände, die aufgrund der Größe in die Restabfalltonne (120 Liter) passen (außer Altmetall und Elektrogeräte),
- mit Hausmüll gefüllte Säcke und Kartons werden nicht mitgenommen,

- Problemabfälle (Sonderabfall, wie flüssige Farben, Pflanzenschutzmittel, Medikamente etc.),
- Hausentrümpelungen größeren Umfangs oder Haushaltsauflösungen,
- Autowracks oder Autoteile (Altreifen bis 200 cm Durchmesser werden am Entsorgungszentrum Vogelsberg gegen Gebühr angenommen),
- Abfälle aus Gebäuderenovierungen, Bauschutt, Baumaterialien,
- Bauhölzer (imprägniertes Holz → zum EZV-Deponie „Bastwald“), Astmaterial, Kaninchenställe.
- Grundstückseinfriedungen wie Zäune, Draht, Gartenhäuser u.ä.
- Gewerbe- und Gartenabfälle, Silo- und Teichfolien,
- Wertstoffe wie Papier, Pappe, Glas, Weißblechdosen und Verpackungen. (Benutzen Sie bitte die hierfür vorgesehenen Wertstoffbehälter).
- Nachtspeicheröfen können erhebliche Schadstoffbelastungen aufweisen, die bei einer Demontage freigesetzt werden können. Daher sind sie von der normalen Entsorgung ausgeschlossen. Wenden Sie sich bitte an Ihren Händler, den Hersteller oder eine Entsorgungsfirma.

## **n) Elektro- und Elektronikaltgeräte**

**Größere Elektro- und Elektronikaltgeräte** (zwei Kanten mit einer Länge von mindestens 50 cm) werden an den Abfuhrtagen der Haushaltsperrmüllabfuhr entsorgt und sind entsprechend auf den Abruflisten anzumelden. Bildschirm- und Kühlgeräte werden unabhängig von ihrer Größe grundsätzlich im Rahmen der Sperrmüllsammlung abgefahren. Die Geräte sind getrennt vom übrigen Sperrmüll bereitzustellen.

Für **kleinere Elektro- und Elektronikaltgeräte** (kleine Geräte haben mindestens zwei Kanten von weniger als 50 cm Kantenlänge) steht am Gemeindebauhof, Im Ziegelgarten 9 im OT Angersbach eine Sammelstelle zur Verfügung. Die Geräte können dort **donnerstags von 16.30 – 17.30 Uhr** oder nach telefonischer Vereinbarung abgegeben werden. Dies sind z. B. Toaster, Friteuse, Kaffeemaschine, Bügeleisen, Nähmaschine, Rasierapparat, Haartrockner, Staubsauger, Radiowecker, PC, Tastatur, Maus, Drucker, Notebook, Handy, Bohrmaschine, Akkuschauber, Fahrradcomputer, Rauchmelder ...



### Was sind Elektro- und Elektronikaltgeräte?

Das sind Geräte, die einen Stecker, eine Batterie, einen Akku oder eine Solarzelle haben. Also alles was Strom verbraucht oder mit Strom in Verbindung steht:

Nachtspeicheröfen gehören wegen ihres Asbestgehalts nicht dazu und müssen deshalb gesondert entsorgt werden.

## **o) Nachtspeicheröfen**

Nachtspeicheröfen können erhebliche Schadstoffbelastungen aufweisen, die bei der Demontage freigesetzt werden können. Sie dürfen auf keinen Fall zum Sperrmüll gestellt werden.

Wird demnächst die Entsorgung von Nachtspeicheröfen notwendig, wird gebeten sich an den Hersteller, den Händler, eine Entsorgungsfirma, den Zweckverband

Abfallwirtschaft Vogelsbergkreis (Tel. 06641/96710-0) oder an die Gemeindeverwaltung (Tel. 06641/9698-0) zu wenden.

## **p) Altreifen und Draht**

Zweimal jährlich werden Altreifen und Drahtgeflechte an einer mobilen Sammelstelle am Bauhof im OT Angersbach zur Verwertung angenommen.



Die Termine sind im Abfallkalender aufgeführt und werden zu gegebener Zeit in den „Wartenberger Nachrichten“ veröffentlicht.

Diese Veröffentlichung enthält dann auch die Entgelte für die Verwertung, die direkt bei Abgabe bezahlt werden müssen.

Außerdem können Altreifen auch an der Deponie „Bastwald“ gegen Gebühr abgegeben werden.

## **q) Restmüll**

An allen Grundstücken fährt ein beauftragtes Entsorgungsunternehmen regelmäßig die Restmülltonnen ab. Bei der Gemeindeverwaltung können 60 l, 120 l, 240 l und 1.100 l Müllgefäße erworben werden. Die Müllbehälter können wahlweise wöchentlich oder 14-tägig abgefahren werden.



Für kurzfristig anfallende Mehrmengen sind zusätzlich auch 70 l -Müllsäcke bei der Gemeindeverwaltung erhältlich.

Bitte beachten Sie, dass auf dem Grundstück genügend Behältervolumen bereitgehalten wird. Überfüllte oder nicht geschlossene Tonnen werden nicht entleert.

In die Restmülltonne gehören z. B.:

Aktenordner (Kunststoff), Asche (kalt), Babyflaschen, Blumentöpfe, Bürsten, CDs, DVDs, Dias, Disketten, Einwegspritzen (sicher verpackt), Feuerzeuge, Filme, Filzstifte, Fotos, Negative, Glasscherben, Flachglas, Glühbirnen, Gummireste, Hygieneartikel, Kaffeekanne, Kaffeefilter, Katzenstreu, Kehrlicht, Keramik, Kerzen, Kleintierstreu, Knochen, Kugelschreiber, Kunststoffgegenstände aller Art, Lampenschirme, Leder, Lumpen, Musik-, Videokassetten, Pergament(papier), Pinsel, Pflaster, Porzellan, Putzlappen, Rasierklingen, Nassrasierer, Regenschirme, Schallplatten, Schaumstoff, Schnellhefter, Schuhe, Spiegel, Spielzeug, Staubsaugerbeutel, Stoffreste, Strümpfe, Tapeten, Tapetenreste, Teppichreste, Teppichbodenreste, Teppichfliesen, Thermobehälter, Toner, Vasen, Watte, Wattestäbchen, Windeln, Zahnbürsten, Zigarettenkippen, Zigarrenreste

## **r) Sonstiges**

Altöl:	Rückgabe im Fachhandel beim Kauf von Öl
Arzneimittel:	Rückgabe in den Apotheken
Düngemittelsäcke:	Rücknahme beim Händler
Feuerlöscher:	Rückgabe an den Fachhandel
Tierkadaver:	Tierkörperverwertung Beseitigungsanstalt Schäfer GmbH, Schwalmatal OT Hopfgarten, Tel.: 06638/9606-0

# CONTAINERSTANDORTE

<u>Abfall- u. Wertstoff- entsorgung</u>  <u>in der Gemeinde Wartenberg</u>		Sammelstellen										Nähere Erläuterungen unter Hinweis	
		Angersbach					Landenhausen						
		Termine werden in den "Wartenberger Nachrichten" bekanntgegeben	Bauhof, Im Ziegelgarten 9	Adalbert-Stifter-Weg/Veilsheckenweg	Kelterei Hühn, Lauterbacher Str. 14	Rudolfer Straße/Mühlstraße	Schredderplatz bei der Kläranlage	Abfallgrube am Friedhof	Verwaltungsstelle, Mittelstraße	In den Kaßgärten/Friedhof	Kreiszelllager		Zwischenlager Schwimmbadparkplatz
		Abfallart	Entsorgung										
Altpapier	"Blaue Tonne" 1 x monatlich	x										a	
Altglas	Container		x	x	x	x		x	x	x		b	
Textilien u. Schuhe	Container und Straßensammlungen karitativer Organisationen		x	x		x		x	x			c	
Verpackungen	"Gelbe Tonne" 1 x monatlich	x										d	
Sonderabfälle	Mobile Sammelstelle 2 x jährlich	x										e	
Baum- u. Heckenschnitt	Annahme am Schredderplatz bei der Käranlage im OT Angersbach	x				x						f	
Weihnachtsbäume	Annahme am Schredderplatz bei der Kläranlage im OT Angersbach und Straßensammlung im OT Landenhausen	x				x						g	
Grasschnitt, Laub	Annahme an den Zwischenlagerplätzen am Friedhof im OT Angersbach und am Schwimmbadparkplatz im OT Landenhausen	x					x			x		h	
sonst. kompostierbare Gartenabfälle u. komp. Küchenabfälle	Eigenkompostierung											i	
unbelasteter Bauschutt	verschiedene Annahmestellen	x										k	
Erdaushub	Sandgrube Angersbach											l	
Sperrmüll	Sammlungen 2 x jährlich nach Anmeldung über Abrufkarten											m	
Elektro- und Elektronikschrott	Anmeldung zum Sperrmüll (Großgeräte, Kühlgeräte, Bildschirme) bzw. Sammelstelle (Kleingeräte)		x									n	
Nachtspeicheröfen	Private Entsorgungsfirmen											o	
Altreifen u. Draht	Mobile Sammelstelle 2 x jährlich	x										p	
Restmüll	wöchentliche bzw. 14-tägige Abfuhr											q	

# Wichtiger Hinweis zum Winterdienst



Im Jahr 2009 sind bei Straßen mit einseitigem Gehweg die Eigentümer oder Besitzer von Grundstücken zur Schneeräumung verpflichtet, deren Grundstücke sich auf der gegenüberliegenden Seite des Gehweges befinden.

## Kirchen in der Gemeinde Wartenberg

### Evangelische Kirchengemeinde Angersbach

Pfarrer Dieter Pfanschilling, Stangenweg 1, 36367 Wartenberg, Tel. 06641/2617  
email: Ev\_Kirchengemeinde\_Angersbach@t-online.de

### Ev. Frauenchor Angersbach

Ansprechpartnerin: Margarete Stöppler, Auf dem Weiher 23,  
36367 Wartenberg, Tel.: 06641/2166

### Vokalensemble Contraste

Ansprechpartnerin: Ute Kimpel-Krömmelbein, Auf dem Weiher 47,  
36367 Wartenberg, Tel.: 06641/61867

### Kinderchor der Ev. Kirche

Ansprechpartner: Pfarrer Dieter Pfanschilling, Stangenweg 1,  
36367 Wartenberg, Tel.: 06641/2617

### Evangelische Kirchengemeinde Landenhausen

Pfarrerin Kornelia Kachunga, Kirchweg 2, 36367 Wartenberg, Tel. 06648/40123  
Fax: 06648/40124, e-mail: Ev.Kirche.Landenhausen@web.de

### Ev. Kirchenchor Landenhausen

Ansprechpartnerin: Helga Funke, Am Bornacker 40,  
36367 Wartenberg, Tel.: 06648/40216  
Gisela Hacker, Friedhofstraße 16, 36367 Wartenberg, Tel.: 06648/911912

### Katholische Filialgemeinde Wartenberg

Pfarrer Heinrich Schäfer, Adolf-Spieß-Str. 6, 36341 Lauterbach, Tel. 06641/919123

### Landeskirchliche Gemeinschaft Chrischona Landenhausen

Günter Undt, Am Mühlgraben 3, 36367 Wartenberg, Tel. 06648/2187

#### **Liebe Leser,**

Sie finden in unserer Broschüre einen Querschnitt leistungsfähiger Betriebe aus Handel, Gewerbe und Industrie. Alle diese Betriebe haben die kostenlose Verteilung Ihrer Info-Broschüre ermöglicht. Wir bitten Sie, die Inserenten bei Ihren Einkäufen und geschäftlichen Unternehmungen entsprechend zu berücksichtigen.

#### **Impressum**

Herausgeber: Aurelius-Verlag, Christel Wallenstein, Schulstraße 2, 36320 Kirtorf

Telefon und Fax 0 66 35/74 52. Das Manuskript wurde in Zusammenarbeit mit der Kommune erstellt. Nachdruck – auch auszugsweise – nicht gestattet.

In unserem Verlag erscheinen: Stadtpläne, Kreiskarten und Infomagazine für Städte und Gemeinden.

# GRENZABSTÄNDE

## Bäume und Sträucher

**Grenzabstände im allgemeinen (nach dem Hessischen Nachbarrechtsgesetz)**

Grenzabstände				
1	2	3	4	5
Art der Pflanzung	folgende Grenzabstände zum Nachbargrundstück sind beim Anpflanzen von Bäumen, Sträuchern und einzelnen Rebstöcken einzuhalten (d.h. soweit die Spalten 3 bis 5 nicht in Betracht kommen) (§§ 38,39)	Grundstücke, die dem Weinbau dienen, landwirtschaftlich nutzbar sind oder dem Erwerbsgartenbau oder dem Kleingartenbau dienen und im Außenbereich liegen oder durch Bebauungsplan der landwirtschaftlichen, erwerbsgärtnerischen oder kleingärtnerischen Nutzung vorbehalten sind. (§ 40 Abs.1)	Anpflanzungen, die hinter einer Wand oder Mauer vorgenommen werden und diese nicht überragen. (§40 Abs. 2 Nr. 1)	Anpflanzungen an den Grenzen zu öffentlichen Straßen, zu öffentlichen Grünflächen und zu Gewässern, Anpflanzungen auf öffentlichen Straßen. (§ 40 Abs. 2 Nr. 2 und 3)
1. Alle- und Parkbäume, und zwar			unmittelbar an Wand oder Mauer	es gilt öffentliches Recht
a) sehr stark wachsende Alle- und Parkbäume, insbesondere Eschenahorn sämtliche Lindenarten, Platane, Robkastanie, Rotbuche, Stieleiche, ferner Atlas- und Libanon-Zeder, Douglasfichte, Eibe, österreichische Schwarzkiefer,	4m	8m		
b) stark wachsende Allee- und Parkbäume, insbesondere Mehlbeere, Weißbirke, Weißerle, ferner Fichte oder Rottanne, gemeine Kiefer oder Föhre, abendländischer Lebensbaum	2m	4m		
c) alle übrigen Allee- und Parkbäume	1,5m	3m		
2. Obstbäume, und zwar				
a) Walnußsäumlingsbäume	4m	8m		
b) Kernobstbäume, soweit sie auf stark wachsender Unterlage veredelt sind, sowie Süßkirschenbäume und veredelte Walnußbäume	2m	4m		
c) Kernobstbäume, soweit sie auf auf schwach wachsender Unterlage veredelt sind, sowie Steinobstbäume, ausgenommen die Süßkirschenbäume	1,5m	3m		
3. Ziersträucher, und zwar				
a) stark wachsende Ziersträucher, insbesondere Alpenrose, Feldahorn, Flieder, rotblättriger Haselnuß, Goldglöckchen, stark wachsende Pfeifensträucher - falscher Jasmin - ferner Wacholder	1m	2m		
b) alle übrigen Ziersträucher	0,5m	1m		
4. Beerenobersträucher, und zwar				
a) Brombeersträucher	1m	2m		
b) alle übrigen Beerenobersträucher	0,5m	1m		
5. Einzelne Rebstöcke	0,5m	1m		
6. Hecken über 2m Höhe, soweit nicht Nr. 9	0,75m	1,5m		
7. Hecken bis zu 2m Höhe, soweit nicht Nr. 9	0,5m	1m		
8. Hecken bis zu 1,2m Höhe, soweit nicht Nr.9	0,25m	0,5m		
9. Hecken, die das öffentliche Recht als Einfriedung vorschreibt	auf bzw. entlang der Grenze (§14 Abs. 2)	---	---	---

Die Berechnung des Abstandes wird von der Mitte des Baumstammes, des Strauches oder des Rebstocks bis zur Grenzlinie gemessen, und zwar an der Stelle, an der der Baum, der Strauch oder der Rebstock aus dem Boden austritt (§41)



**A****B**

1

2

3

4

zur Helmesmühle  
und Hofgut Sassennach Bad Salzschliff  
Rad- u. Wanderwegnach Lauterbach  
B 254

- Adalbert-Stifter Weg A2
- Albert-Schweitzer Str. A2
- Alter Weg B2
- Alte Straße E3
- Am Aßberg B3
- Am Bahnhof AB1
- Am Beckeracker D4
- Am Berg A2
- Am Bornacker D3
- Am Burgpfefel E2
- Am Grabenstück D3
- Am Hainbach E2
- Am Heiligenstock D3
- Am Kolbenrasen E3
- Am Langen Garten E2
- Am Mühlenrasen DE3
- Am Rain B2
- Am Rück A2
- Am Schindelberg A 2-3

- Am Schwimmbad B2-3
- Am Sonnberg A3
- Am Sportplatz B2
- Am Sportzentrum E3
- Am Steinrücken B3
- Am Tiegel B2
- Am Wörth B2
- An den Kreuzäckern B2
- An der Erlennmühle D3-4
- Angersbacher Str. DE3
- Auf dem Sonnberg A3
- Auf dem Weiher A2
- Auf den Rödern D3-4
- Bahnhofstraße B1-2
- Baumgartenweg B2
- Bergstraße D3
- Berliner Straße E2
- Borngäßchen B2
- Borngartenweg B2

- Bürgern-Roth-Str. A2
- Die Lindenäcker DE2
- Eisenbacher Weg D3
- Erieswiesenweg B3
- Am Steinrücken B3
- Fuldaer Straße E3
- Gartenstraße B3
- Gerh.-Hauptmann-Str. A2
- Goethestraße A2
- Gräßteweg A2
- Großleite B1
- Hainigweg A2-3
- Hinterwiesen C2
- Hochstraße D3
- Im Industriegebiet B2
- Im Ziegelgarten B2
- In den Fetzwiesen A2
- In den Kaßgärten E2
- In den Steinichten Gärten B3-4

**A****B**





# Gemeinde Wartenberg



erbegebiet Ost

bach

# Landenhausen

- |                              |                              |
|------------------------------|------------------------------|
| Johann-Heinr.-Völler Str. A2 | Schillerstraße A2            |
| Kantstraße B2-3              | Schmittgasse D3              |
| Kirchgasse B2                | Schneplenhain D3-E2          |
| Kirchweg E2-3                | Schulstraße B2-3             |
| Kreuzweg B2                  | Stangenweg BC2               |
| Krömmelbach B1-2             | Steinackerweg B2-3           |
| Krombergsweg B1              | Steinweg E2                  |
| Landenhäuser Str. BC2        | Stockhäuser Str. D3-4        |
| Lauterbacher Str. A1-B2      | Sülzer Weg B2                |
| Lönsstraße A2                | Uhandstraße A2               |
| Martelweg DE2                | Veilsheckenweg A2            |
| Mittelstraße DE3             | Volkertswiesenweg AB2        |
| Mühlstraße AB2-3             | Vor der Halshube A1-2        |
| Pfargasse B2                 | Wilfried-Hilbrig-Straße DE 2 |
| Reinickendorfer Str. B2-3    |                              |
| Roteck D3                    |                              |
| Rudloser Str. AB2-4          |                              |
| Saarstraße B3                |                              |
| Salzschlirfer Str. E2-3      |                              |

zum Forsthaus

nach Bad Salzschlirf

nach Fulda



**Besuchen Sie die Homepage  
der Gemeinde Wartenberg**



[www.Gemeinde-Wartenberg.de](http://www.Gemeinde-Wartenberg.de)



**oder die Homepage des**



[www.Wartenberg-Oval.de](http://www.Wartenberg-Oval.de)

# GEBÜHREN UND STEUERSÄTZE IM ÜBERBLICK

**Gebührensätze** (Stand Dezember 2008)

**Wasserbenutzungsgebühr:** je cbm Frischwasser 1,10 € (zzgl. MWSt.)

**Abwassergebühr:** je cbm entnommenes Frischwasser 2,85 €

## **Kindertagesstättengebühren**

Für die Nutzung der Ev. Kindertagesstätte Wartenberg gelten für die jeweilige Inanspruchnahme folgende Elternbeiträge (pro Monat) für nachfolgende Angebotsformen:

### **I. Ev. Kindergarten Landenhausen**

- |                                |                         |         |
|--------------------------------|-------------------------|---------|
| 1. Vormittagsplatz . Mo. - Fr. | 8.30 - 12.30 Uhr . . .  | 80,00 € |
| 2. Vor-Zeit . . . . .          | 7.30 - 8.30 Uhr . . .   | 10,00 € |
|                                | 8.00 - 8.30 Uhr . . .   | 5,00 €  |
| 3. Nach-Zeit . . . . .         | 12.30 - 13.00 Uhr . . . | 5,00 €  |

Kinder aus Landenhausen können die Mittags-/Nachmittagsbetreuung in Angersbach in Anspruch nehmen.

### **II. Ev. Kindertagesstätte Angersbach**

- |                                 |                         |          |
|---------------------------------|-------------------------|----------|
| 1. Vormittagsplatz . Mo.- Fr.   | 8.30 - 12.30 Uhr . . .  | 80,00 €  |
| 2. Mittagszeit (o. Essen) . . . | 12.30 - 14.00 Uhr . . . | 10,00 €  |
| 3. Nachmittagsplatz Mo.-Do.     | 13.30 - 16.00 Uhr . . . | 50,00 €  |
| 4. Ganztagesplatz . . . . .     | 8.30 - 16.00 Uhr . . .  | 100,00 € |
| 5. Vor-Zeit . . . . .           | 7.30 - 8.30 Uhr . . .   | 10,00 €  |
|                                 | 8.00 - 8.30 Uhr . . .   | 5,00 €   |
| 6. Nach-Zeit . . . . .          | 16.00 - 16.30 Uhr . . . | 5,00 €   |

### **III. Beiträge im letzten Kindergartenjahr („Bambini-Programm“)**

Soweit das Land Hessen Zuweisungen für die Freistellung von Benutzungsgebühren für die Benutzung von Kindergärten gewährt, erhebt die Ev. Kirchengemeinde keine Beiträge nach dieser Ordnung. Dies gilt für die letzten 12 Monate vor der Einschulung.

Details, z. B. über Geschwisterermäßigungen, Sonderbuchungen, Schulkindbetreuung, Verpflegungskosten usw., können direkt in der Kindertagesstätte erfragt werden unter der Tel. Nr.: 06641/2433.

<b>Müllabfuhrgebühren:</b>	wöchentl. Abfuhr	14-tägige Abfuhr
50 l- Müllgefäß	20,00 €/Monat	12,00 €/Monat
60 l- Müllgefäß	24,00 €/Monat	14,40 €/Monat
80 l- Müllgefäß	32,00 €/Monat	19,20 €/Monat
120 l- Müllgefäß	48,00 €/Monat	28,80 €/Monat
240 l- Müllgefäß	96,00 €/Monat	57,60 €/Monat
70 l Müllsack	8,00 €/Stück	

### **Hundsteuer**

für den ersten Hund	37,20 €/Jahr
für den zweiten Hund	49,20 €/Jahr
für den dritten und jeden weiteren Hund	68,40 €/Jahr
für „gefährliche“ Hunde	184,80 €/Jahr

### **Steuersätze für Grund- und Gewerbesteuer**

Grundsteuer A	260 v. H.
Grundsteuer B	225 v. H.
Gewerbesteuer	300 v. H.

(vorbehaltlich der Beschlussfassung der Gemeindevertretung im Rahmen der Haushaltssatzung)

# ANSCHRIFTEN DER WARTENBERGER VEREINE

## OT Angersbach

### **Carneval Club Zeppe Angersbach**

1. Vorsitzender Lars Linke, Rudloser Straße 47, 36367 Wartenberg, Tel. 06641/645118  
Internet: [www.cczeppe.de](http://www.cczeppe.de)

### **Fördergemeinschaft zur Rettung der Burgruine Wartenberg**

1. Vorsitzender Edmund Lorenz, Kreuzweg 15, 36367 Wartenberg, Tel. 06641/3987

### **Freiwillige Feuerwehr Angersbach**

Wehrführer Wolfgang Schweiger, In den Fetzwiesen 18, 36367 Wartenberg, Tel. 06641/4910  
Internet: [www.feuerwehr-angersbach.de](http://www.feuerwehr-angersbach.de)

### **Jugendfeuerwehr Angersbach**

Jugendfeuerwehrwart Michael Stöppler, Saarstraße 9, 36367 Wartenberg, Tel. 06641/1383

### **Gewerbeverein Wartenberg**

1. Vorsitzender Hubert Ruhl, Borngartenweg 10, 36367 Wartenberg, Tel. 06641/3246  
Internet: [gewerbeverein-wartenberg.de](http://gewerbeverein-wartenberg.de)

### **Hausfrauenortsverband Angersbach**

1. Vorsitzende Marie Lorenz, Kreuzweg 15, 36367 Wartenberg, Tel. 06641/3987

### **Heimat- und Verkehrsverein Wartenberg**

1. Vorsitzender Gert Wiegmann, Veilsheckenweg 12, 36367 Wartenberg, Tel. 06641/3221  
Internet: Link über Homepage der Gemeinde Wartenberg – Rubrik Vereine

### **Männergesangsverein Angersbach**

1. Vorsitzender Dr. Heinz Hoeck, Borngartenweg 20, 36367 Wartenberg, Tel. 06641/3382  
Internet: Link über Homepage der Gemeinde Wartenberg – Rubrik Vereine

### **Obst- u. Gartenbauverein Angersbach**

1. Vorsitzender Dieter Winkler, Lönsstr. 5, 36367 Wartenberg, Tel. 06641/4434

### **Reservistenkameradschaft Lauterbach/Wartenberg**

1. Vorsitzender Michael Knarr, Schillerstraße 7, 36341 Lauterbach, Tel. 06641/63977

### **Reitsportgemeinschaft Wartenbach e.V.**

1. Vorsitzender Dr. Werner Hütz, Reitanlage Alter Weg 11, 36367 Wartenberg, Tel. 06641/919595

### **Schützenverein, Angersbach**

1. Vorsitzender Friedhelm Wahl, Borngartenweg 7, 36367 Wartenberg, Tel. 06641/5802  
Internet: [www.sv-angersbach.de](http://www.sv-angersbach.de)

### **Turnverein Angersbach**

1. Vorsitzender Wolfgang Post, Rudloser Str. 86, 36367 Wartenberg, Tel. 06641/61310  
Internet: [www.tv-angersbach.de](http://www.tv-angersbach.de)

### **Abteilung Fußball:**

Abteilungsleiter Hartmut Möller, Erleswiesenweg 19, 36367 Wartenberg, Tel. 06641/5865  
Internet: [www.fsg-wartenberg.de](http://www.fsg-wartenberg.de)

### **Abteilung Handball:**

Abteilungsleiter Gerhard Pytlik, Gräbfteweg 16, 36367 Wartenberg, Tel. 06641/1254  
Internet: [www.hsg-vulkan-vogelsberg.de](http://www.hsg-vulkan-vogelsberg.de)

### **Abteilung Leichtathletik:**

Abteilungsleiter Heiko Häse, Rhönstraße 16, 36341 Lauterbach, Tel. 06641/910576  
e-mail: [Leichtathletik@tv-angersbach.dest](mailto:Leichtathletik@tv-angersbach.dest)

### **Abteilung Tennis:**

Abteilungsleiter Reinhold Friedrich, Bahnhofstraße 17, 36367 Wartenberg, Tel. 06641/4572  
e-mail: [Tennis@tv-angersbach.de](mailto:Tennis@tv-angersbach.de)

### **Abteilung Tischtennis:**

Abteilungsleiter Christian Langwasser, Vor der Hahlshube 1, 36367 Wartenberg, Tel. 0171/6316814,  
e-mail : [Tischtennis@tv-angersbach.de](mailto:Tischtennis@tv-angersbach.de)

### **Abteilung Turnen:**

Abteilungsleiterin Karin Kraft, Kreuzweg 10, 36367 Wartenberg, Tel. 06641/4343  
e-mail: [Turnen@tv-angersbach.de](mailto:Turnen@tv-angersbach.de)

---

**Trachten- u. Volkstanzgruppe Angersbach**

1. Vorsitzender Winfried Kress, Am Rain 2, 36137 Großenlüder, Tel.: 06650/1443,  
Internet: [www.trachtengruppe.angersbach.de](http://www.trachtengruppe.angersbach.de) · e-mail: [trachtengruppeangersbach@gmx.de](mailto:trachtengruppeangersbach@gmx.de)

---

**VdK Ortsgruppe Angersbach**

1. Vorsitzender Klaus Burchard, Schillerstr. 9, 36367 Wartenberg, Tel. 06641/2759, Mobil 0172/6920505

---

**Verein der Vogelfreunde Angersbach**

1. Vorsitzender Jürgen Möller, Albert-Schweitzer-Str. 13, 36367 Wartenberg, Tel. 06641/5669

---

**Verein für Deutsche Schäferhunde Ortsgruppe Wartenberg**

1. Vorsitzender Hermann Wahl, Lauterbacher Str. 33, 36367 Wartenberg, Tel. 06641/7907

---

**Förderverein der Mittelschule Angersbach,**

1. Vorsitzender Tobias Schul, Reinikendorfer Str. 16, 36367 Wartenberg, Tel. 06641/3489

---

## OT Landenhausen

**Freiwillige Feuerwehr Landenhausen**

Wehrführer Swen Schröter, Stockhäuser Str. 32, 36367 Wartenberg, Tel. 06648/911916  
Internet: [www.feuerwehr-landenhausen.de](http://www.feuerwehr-landenhausen.de)

---

**Jugendfeuerwehr Landenhausen**

Ansprechpartner Tobias Münch, Am Bornacker 35, 36367 Wartenberg, Tel. 06648/2118

---

**Geflügelzuchtverein Landenhausen**

1. Vorsitzender Karol Steinacker, Am Burggipfel 28, 36367 Wartenberg, Tel. 06648/914615

---

**Kulturverein Landenhausen**

1. Vorsitzender Heinz-Gert Funke, Pfr. i.R., Am Bornacker 40, 36367 Wartenberg, Tel. 06648/40216

---

**Landfrauenverein Landenhausen**

1. Vorsitzende Freia Bachmann, Alte Straße 4, 36367 Wartenberg, Tel. 06648/2607

---

**Hilfsgemeinschaft Landenhausen e.V.**

1. Vorsitzender Fritz Möller, Am Bornacker 33, 36367 Wartenberg, Tel. 06648/2788  
Internet: Link über Homepage der Gemeinde Wartenberg – Rubrik Vereine

---

**Männergesangverein Landenhausen**

1. Vorsitzender Jürgen Schwing, Martelweg 6, 36367 Wartenberg, Tel. 06648/3343  
Internet: [www.mgv-landenhausen.de](http://www.mgv-landenhausen.de)

---

**Musikverein Landenhausen**

1. Vorsitzender Gerhard Weiß, Hauptstr. 47, 36358 Herbstein-Altenschlirf, Tel. 06643/224  
Internet: [www.musikverein-landenhausen.de](http://www.musikverein-landenhausen.de)

---

**Obst- u. Gartenbauverein Landenhausen**

1. Vorsitzender Gerhard Bloch, Am Burggipfel 17, 36367 Wartenberg, Tel. 06648/2113

---

**Reit- u. Fahrverein Landenhausen**

1. Vorsitzender Jürgen Weber, Am Bornacker 7, 36367 Wartenberg, Tel. 06648/2621  
Internet: [www.ruf-landenhausen.de](http://www.ruf-landenhausen.de)

---

**Sportgemeinschaft Landenhausen**

1. Vorsitzender Uwe Günzel, Friedhofstr. 24, 36367 Wartenberg, Tel. 06648/2567

---

**Abteilung Fußball:**

Abteilungsleiter Matthias Jander, Am Beckeracker 4, 36367 Wartenberg, Tel.: 06648/37392  
Internet: [www.fsg-wartenberg.de](http://www.fsg-wartenberg.de)

---

**Abteilung Leichtathletik:**

Abteilungsleiterin Simone Möller, Berliner Str. 6, 36367 Wartenberg, Tel. 06648/3439

---

**Abteilung Schützen:**

Abteilungsleiter Dieter Schwing, Mittelstraße 26, 36367 Wartenberg, Tel. 06648/911491

---

**Abteilung Tischtennis:**

Abteilungsleiter Reimund Füg, Berliner Straße 19, 36367 Wartenberg, Tel.: 06648/37166

---

**Tanz-Zentrum Wartenberg e.V.**

1. Vorsitzender Thorsten Offermann, Hochstraße 16, 36367 Wartenberg, Tel. 06648/916891  
Internet: [www.tz-wartenberg.de](http://www.tz-wartenberg.de) e-mail: [info@tz-wartenberg.de](mailto:info@tz-wartenberg.de)

---

**VdK Ortsgruppe Landenhausen**

1. Vorsitzender Karl Möller, Die Lindenäcker 5, 36367 Wartenberg, Tel. 06648/3404

---

## VERANSTALTUNGEN WARTENBERG 2009

OT Angersbach

OT Landenhausen

Stand 18.11.2008

### *Januar*

- 03. Jahreshauptversammlung FFW Angersbach
- 04. Neujahrsbrunch Hausfrauenortsverband Angersbach
- 07. Gemeindetreff evangel. Kirchengemeinde Landenhausen
- 09. Rathausstürmung Carnevalclub Zeppe Angersbach  
Vortrag Obst- und Gartenbauverein Landenhausen
- 10. Jahreshauptversammlung FFW Landenhausen anschl.  
Familienabend
- 11. Kartenvorverkauf Carnevalclub Zeppe Angersbach
- 17. Jahreshauptversammlung Reit- und Fahrverein Landenhausen
- 22. Mundartnachmittag Bezirkslandfrauen
- 24. Jahreshauptversammlung Männergesangverein Landenhausen
- 30. 1. Sitzung Carnevalclub Zeppe Angersbach
- 31. 2. Sitzung Carnevalclub Zeppe Angersbach

### *Februar*

- 01. Kinder- und Jugendsitzung Carnevalclub Zeppe Angersbach  
anschl. Kinderfasching
- 04. Gemeindetreff evangel. Kirchengemeinde Landenhausen
- 06. Vortrag Obst- und Gartenbauverein Landenhausen
- 07. Prinzenaktion Carnevalclub Zeppe Angersbach
- 08. Beutelches-Essen VdK Angersbach
- 12. Fasching Hausfrauenortsverband Angersbach
- 13. Jahreshauptversammlung Hilfsgemeinschaft Landenhausen
- 14. Winterwanderung Männergesangverein Landenhausen
- 18. Faschingsnachmittag Landfrauenverein Landenhausen
- 19. Weiberfasching u. Mannenfastnacht Carnevalclub Zeppe  
Angersbach
- 21. u. 22. Fasching u. Kinderfasching SG Landenhausen
- 22. Fahrt zum Fastnachtsumzug Freiensteinau Carnevalclub Zeppe  
Angersbach
- 24. Stürmung/Rundgang Geschäfte und Institutionen durch  
Carnevalclub Zeppe Angersbach
- 27. Jahreshauptversammlung Kulturverein Landenhausen
- 28. Jahreshauptversammlung Familienabend Musikverein  
Landenhausen

### *März*

- 01. Gemeindeversammlung evangel. Kirchengemeinde  
Landenhausen  
Hutzelfeuer Jugendfeuerwehr Landenhausen  
Ringturnier Reit- u. Fahrverein Landenhausen

04. Gemeindetreff evangel. Kirchengemeinde Landenhausen  
 06. Jahreshauptversammlung Landfrauenverein Landenhausen  
 Jahreshauptversammlung Verein der Vogelfreunde Angersbach  
 Weltgebetstag  
 07. Jahreshauptversammlung Obst- und Gartenbauverein  
 Landenhausen  
 Jahreshauptversammlung Männergesangverein Angersbach  
 Jahreshauptversammlung Obst- und Gartenbauverein  
 Angersbach  
 13. bis 15. Probenwochenende Musikverein Landenhausen  
 13. Jahreshauptversammlung Trachten- und Volkstanzgruppe  
 Angersbach  
 Jahreshauptversammlung Fördergemein. z. Rettung der  
 Burgruine Wartenberg  
 14. Jahreshauptversammlung SG Landenhausen  
 Jahreshauptversammlung Turnverein Angersbach, Gasthaus  
 „Zum Löwen“  
 19. Jahreshauptversammlung Hausfrauenortsverband Angersbach  
 21. Jahreshauptversammlung VdK Ortsverband Angersbach  
 gemeins. Jahreshauptversammlung der Feuerwehren  
 Angersbach u. Landenhausen  
 28. und 29. Osterbasar Hausfrauenortsverband Angersbach  
 28. Jahreshauptversammlung VdK Landenhausen  
 29. Konfirmanden Vorstellungsgottesdienst evangel.  
 Kirchengemeinde Landenhausen

### *April*

01. Gemeindetreff evangel. Kirchengemeinde Landenhausen  
 03. Vortrag Obst- und Gartenbauverein Landenhausen  
 04. u. 05. Vereinsvergleichswettkampf Reit- und Fahrverein  
 Landenhausen  
 04. Aktiventreff Männergesangverein Angersbach  
 Frauenfrühstück Bezirkslandfrauen  
 25. Jahreshauptversammlung Carnevalclub Zeppe Angersbach  
 Chorkonzert Sängerkreis in Lauterbach Mitwirkung



**EURICH-BAU**

- Hoch- und Tiefbau
- Schlüsselfertiges Bauen
- Sandsteinverarbeitung
- Altbausanierung
- Pflasterarbeiten
- Sandgrube mit Erddeponie

36341 Lauterbach · Spessartstraße 10  
 Tel.: 0 66 41/80 47 + 80 48 · Fax: 0 66 41/80 49  
 info@eurich-bau.de · www.eurich-bau.de





Versichern Sie Ihr Kfz  
jetzt gut und günstig!

**MINI-Preis! MAXI-Leistung! Wir beraten Sie gern:**

**LVM-Servicebüro**

# Gerhard Hoppe

**36358 Herbststein-Schadges**

Tel.: 0 66 47/2 61 · Fax 7 64

Mobil: 01 71/3 07 60 25

E-Mail: [info@hoppe.lvm.de](mailto:info@hoppe.lvm.de)



- Männergesangverein Angersbach  
Frühlingsfahrt Landfrauenverein Landenhausen  
25. u. 26. Frühjahrsmesse / Gewerbeschau / Flohmarkt und  
verkaufsoffener Sonntag  
Gewerbeverein Wartenberg

## ***Mai***

01. Burgfest Fördergem. z. Rettung der Burgruine Wartenberg  
Vogelstimmenwanderung Obst- u. Gartenbauverein  
Landenhausen  
09. Quellenwanderung Hilfgemeinschaft Landenhausen  
10. Vogelstimmenwanderung Verein der Vogelfreunde Angersbach  
12. Muttertagsfahrt Hausfrauenortsverband Angersbach  
16. Tagesausflug VdK Landenhausen  
Wanderung Landfrauenverein Landenhausen  
17. Maiwanderung Obst- und Gartenbauverein Angersbach  
30./31. u. 01.07. Pfingstturnier Reit- und Fahrverein Landenhausen

## ***Juni***

- 30./31.06  
u. 01.07. Pfingstturnier Reit- und Fahrverein Landenhausen  
06. Tagesfahrt VdK Angersbach  
13. u. 14. Jugendtage FSG Wartenberg, Sportplatz Angersbach  
20. bis 24. Mehrtagesfahrt Hausfrauenortsverband Angersbach nach  
Wachau  
21. Wertungssingen Mitwirkung Männergesangverein Angersbach  
Kirchenvorstandswahl evangel. Kirchen  
Sommerkonzert Männergesangverein Landenhausen“  
27. Grillfeier VdK Angersbach  
27. u. 28. 100 Jahre Musikverein Landenhausen, Festgottesdienst  
Kommers u. Präsentation d. Vereinsgeschichte



## ***Juli***

- 04. u. 05. Sonnbergfest Turnverein Angersbach
- 04. bis 06. Sportfest Sportgemeinschaft Landenhausen
- 10. Grillfeier Hausfrauenortsverband Angersbach

## ***August***

- 01. Tagesfahrt Hausfrauenortsverband Angersbach  
Grillabend FFW Landenhausen
- 05. u. 06. Seniorenfahrt der Gemeinde Wartenberg
- 15. Grillabend Obst- u. Gartenbauverein Landenhausen
- 16. Poesie der Nacht mit Rudolf H. Herget auf der Burgruine Wartenberg, Fördergemeinschaft zur Rettung der Burgruine Wartenberg
- 22. Herbstwanderung Männergesangverein Angersbach
- 22. u. 23. 100 Jahre Musikverein Landenhausen Festabend und Festzug
- 29. u. 30. Sommerfest auf der Tenne Trachten- und Volkstanzgruppe Angersbach

zweite  
August-  
hälfte      Mehrtagesfahrt VdK Angersbach

## ***September***

- 05. Tagesfahrt Obst- und Gartenbauverein Angersbach
- 11. bis 13. Kirmes Landenhausen
- 13. Leichtathletik-Herbstmeeting Turnverein Angersbach
- 19. Bilderabend der 10-Tagesfahrt VdK Angersbach
- 20. Tag der offenen Tür FFW Angersbach

## ***Oktober***

- 04. Erntedankgottesdienst Mitwirkung Männergesangverein Angersbach  
musikalisches Oktoberfest Männergesangverein Landenhausen
- 07. Tagesausflug Obst- und Gartenbauverein Landenhausen
- 13. Vereinsvertreterversammlung OT Landenhausen in der Gastwirtschaft „Zur Dorfschänke“
- 22. bis 24. Kirmes Kirmesclub Angersbach
- 31. Vogelausstellung Verein der Vogelfreunde Angersbach

## ***November***

- 01. Vogelausstellung Verein der Vogelfreunde Angersbach
- 04. Gemeindetreff evangl. Kirchengemeinde Landenhausen
- 06. Vortrag Obst- und Gartenbauverein Landenhausen
- 08. Aktivenfeier Männergesangverein Angersbach
- 14. Stammtischabschlußessen Obst- und Gartenbauverein Angersbach  
Prinzenpaarvorstellung Carnevalclub Zeppe Angersbach
- 15. Volkstrauertag Mitwirkung Männergesangverein Angersbach

**// DUO-Technik**  
 Produkte zur Qualitätsverbesserung und  
 Produktionssteigerung

- // **Warmluft**Trockner
- // **Entstaubungs**Anlagen
- // **Klischee**Waschanlagen
- // **Vakuum**Transporte
- // **UV**-Trockner
- // **Farbmanagement**Systeme

DUO-TECHNIK GmbH  
 Phone: +49(0)6641/9695-0  
 Fax: +49(0)6641/9695-40  
 E-Mail: info@duo-technik.de  
 Internet: www.duo-technik.de

18. Delegiertentag Sängerkreis Lauterbach  
 22. Kunstspaziergang Kulturverein Landenhausen

### **Dezember**

02. Gemeindetreff evangl. Kirchengemeinde Landenhausen  
 04. Adventsfeier Obst- und Gartenbauverein Landenhausen  
 08. Weihnachtsfeier evangel. Kirchenchor Landenhausen  
 10. Weihnachtsfeier Hausfrauenortsverband Angersbach  
 11. Adventfeier Landfrauenverein Landenhausen  
 12. Weihnachtskonzert Männergesangverein Angersbach  
 Adventsfeier VdK Landenhausen  
 13. Vorweihnachtliche Feier VdK Angersbach  
 15. Weihnachtsgeschichten i. der Adventszeit Kulturverein  
 Landenhausen  
 19. „Advent verklingt“ Männergesangverein u. Landfrauenverein  
 Landenhausen

in der Zeit vom

08. bis 20.12. Preis- und Geflügelschießen Schützenabteilung  
 Sportgemeinschaft Landenhausen  
 24. Gottesdienst Mitwirkung Männergesangverein Angersbach

### **Vorankündigung**

25. bis 27. 06. 2010 Kreiskarnevalisten Treffen in Angersbach  
 Juni 2011 125 Jahre Freiwillige Feuerwehr Landenhausen



# Natürlich. Energievoll. Sicher.

Einfach da. Immer nah.

[www.ovag.de](http://www.ovag.de)  
Servicecenter 0180 22 22 820  
(6 ct bei Anruf aus dem Festnetz der Deutschen Telekom;  
bei Anruf aus dem Mobilfunknetz können höhere Kosten entstehen)

**ovag** Energie

Wir fördern Oberhessen.

## HELFEN ♦ PFLEGEN ♦ BERATEN



Lauterbach-Wartenberg  
36341 Lauterbach - Am Eichberg 41

Telefon (06641) 82-377

Telefax (06641) 82-374

e-mail: [diakoniestation@eichhof-online.de](mailto:diakoniestation@eichhof-online.de)

[www.eichhof-online.de](http://www.eichhof-online.de)

## ENTSORGEN OHNE SORGEN ☎ 06641 9180-10

- Entsorgung von Baustellen- und Gewerbeabfällen
- Entsorgungskonzepte für Gewerbe und Industrie
- Verwertung von Papier, Folien, Metallen und Holz
- Speisereste- und Fettabscheiderentsorgung

Joh.-Ludwig-Struth-Str. 7  
36341 Lauterbach  
☎ 06641 9180-11  
[www.veolia-umweltservice.de](http://www.veolia-umweltservice.de)

**VEOLIA**  
UMWELTSERVICE

vermeiden - verwerten - entsorgen

### wohin mit ihrem abfall?

haben sie fragen  
zur abfallentsorgung  
im vogelsbergkreis?  
wir sind für sie da!

**zav** zweckverband  
abfallwirtschaft  
vogelsbergkreis

eselswörth 23  
36341 lauterbach  
tel.: 0 66 41/96 71-0  
fax.: 0 66 41/96 71 20  
e-mail: [info@zav-online.de](mailto:info@zav-online.de)

**optik  
fritsch**

Inh. Andreas Fritsch  
Augenoptikermeister

Telefon  
und Fax:  
0 66 41/  
64 69 64



36367 Wartenberg 1  
Rudloser Straße 3

## wüstenrot Württembergische

Bausparen, Baufinanzierung, Altersvorsorge, Versicherungen, Geldanlagen, kostenloses Girokonto ... günstige Lösungen für alle Fälle

Wüstenrot Verkaufsleitung  
**Uwe Stöppler**

Stangenweg 10, 36367 Wartenberg, Tel. 0 66 41 / 91 81 06, 01 60 / 7 21 81 29

# ROSS LAND- TECHNIK

Ihr Partner für: Landtechnik, Melktechnik, Forst- und Gartentechnik  
Reparaturen, Ersatzteile aller Marken



**JOHN DEERE**

Unsere Vertragspartner:



**STIHL**  
MOTORGERÄTE

 **KÖCKERLING**

 **DeLaval**

 **STIGA**

**34626 Neukirchen**

Weinbergstraße 9

Tel.: 06694/6135

Fax: 06694/7053

Filiale: **36367 Angersbach**

Im Tiegel 5

Tel.: 06641/64000

Fax: 06641/64020

[www.ross-landtechnik.de](http://www.ross-landtechnik.de)